Daily Trading

10-jährige Rendite USA (Annually)
10-jährige Rendite USA (Annually)
10-jährige Rendite USA (Annually)
10-jährige Rendite USA (Annually)
10-jährige Rendite USA (Semi-annua
und weitere...

Der tägliche Newsletter mit technischen Analysen

Stand: Dienstag, 14.12.2021, 07:46 Uhr

Ist die Zeit 2022 reif?

„Gestern standen wir noch vor dem Abgrund. Heute sind wir bereits einen gewaltigen Schritt weiter.“ Das bekannte Zitat von Erich Kästner hatten wir vor Jahresfrist als Einleitung verwendet, um die Bedeutung der „magischen 1 %-Marke“ als Signalgeber für eine untere Umkehr bei der 10-jährigen Rendite USA entsprechend zu würdigen. Diese Hürde wurde bereits Anfang Januar übersprungen und erwies sich in der Folge als der erwartete Katalysator. Da die US-Zinsen mit 1,78 % den höchsten Stand seit Anfang 2020 erreichten und darüber hinaus das gesamte Jahr 2021 oberhalb der 1 %-Schlüsselmarke verharrten, haben wir mit unserer letztjährigen Prognose „ins Schwarze“ getroffen. „Untere Zinswenden brauchen vor allem eines: viel Zeit!“ Dieses alte Börsenbonmot verdeutlicht die zentrale Bedeutung des Faktors „Zeit“ und bringt uns nahtlos zu einer der absoluten Schlüsselfragen des Jahres 2022: Sind die zeitlichen Anforderungen für einen Zinsanstieg nach zweieinhalb Jahren auch hierzulande erfüllt? Oder zugespitzter: Ist die Zeit jetzt auch bei der 10-jährigen Rendite Deutschland reif für den Abschluss der Bodenbildung der letzten 30 Monate und damit für eine nachhaltige Zinswende?

10-jährige Rendite USA (Annually)

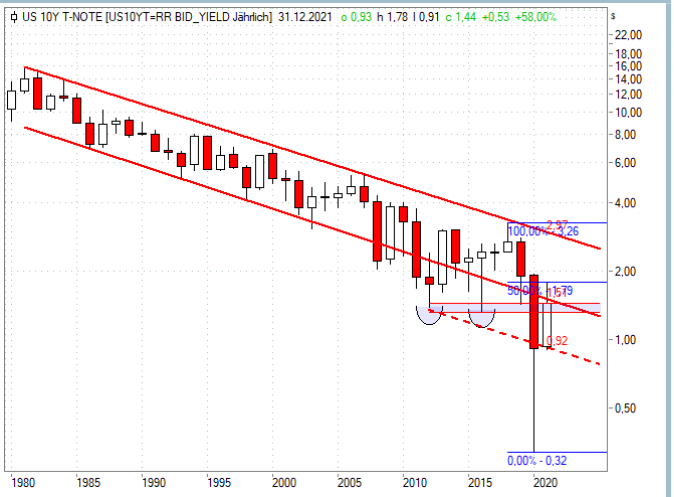

Quelle: Refinitiv, tradesignal² / 5-Jahreschart im Anhang

Ausgewählte Open End-Turbo-Optionsscheine

Basiswert	WKN	Options-scheintyp	Einlösungstermin	Basispreis	Knock- out Barriere	Bezugs-verhältnis	Ref-Kurs	Geldkurs	Briefkurs	Hebel
10 Year T-Note Future (Kontrakt Mar 22)	TR56SS	Call	open end¹	125,2687 %	125,2687 %	1,00	130,90 %	5,02 EUR	5,03 EUR	23,07
10 Year T-Note Future (Kontrakt Mar 22)	TT06MV	Put	open end¹	135,2705 %	135,2705 %	1,00	130,90 %	3,91 EUR	3,92 EUR	29,60

10-jährige Rendite USA (Annually)

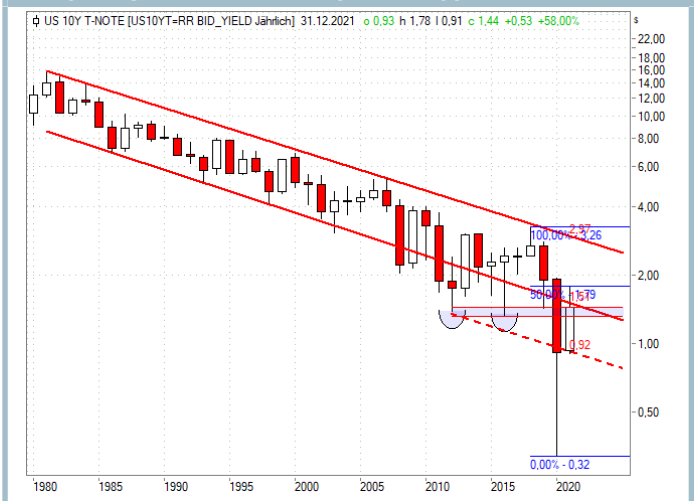

Quelle: Refinitiv, tradesignal² / 5-Jahreschart im Anhang

Sentiment: Selektive Wahrnehmung

Den entscheidenden Katalysator für diese Trendwende zu identifizieren, zählt 2022 zweifelsohne zu den größten Herausforderungen – und zwar für Investoren und Analysten gleichermaßen. Wir stellen uns dieser Herkulesaufgabe und versuchen weiter unten Antworten auf die Schlüsselfragen der kommenden 12 Monate zu geben. Doch zuvor begeben wir uns zunächst in die Welt der Sentimentanalyse. Durch die vielen Investorengespräche des letzten Jahres zog sich ein roter Faden: Mit den Charts auf der Rentenseite haben wir regelmäßig am meisten „Reibung“ erzeugt. Hier lag eindeutig der größte Diskussionsbedarf vor. Letztlich zeigt dies, wie „vorkonditioniert“ die Mehrheit der Marktteilnehmer inzwischen ist. 40 Jahre Rentenhausse haben in diesem Kontext tiefe Spuren hinterlassen, sodass die rekordtiefen bzw. sogar rekordnegativen Zinsen mehrheitlich fortgeschrieben werden. Durch die Brille der Behavioral Finance betrachtet, ist das oftmals der Nährboden, der selbst längste, stabilste Trends zum Brechen bringt. Zumindest sorgt diese selektive Wahrnehmung für einen Hinweis, wo sich der „wunde Punkt“ des Marktes befindet und aus welcher Richtung 2022 Überraschungen kommen könnten.

¹ Der Emittent ist berechtigt, die Wertpapiere mit unbestimmter Laufzeit (open end) insgesamt, aber nicht teilweise, zu kündigen. Details zur Kündigung durch den Emittenten sind in den allein maßgeblichen Wertpapierbedingungen geregelt.

² Transaktionskosten und Ihr Depotpreis (Beispielrechnung in den Wichtigen Hinweisen) sind in der Darstellung nicht berücksichtigt und wirken sich negativ auf die Wertentwicklung der Anlage aus.

Lesen Sie bitte die Wichtigen Hinweise, einschließlich der Werbehinweise, im Anschluss an das Impressum.

Daily Trading

10-jährige Rendite USA (Annually)
10-jährige Rendite USA (Annually)
10-jährige Rendite USA (Annually)
10-jährige Rendite USA (Annually)
10-jährige Rendite USA (Semi-annua
und weitere...

Der tägliche Newsletter mit technischen Analysen

Stand: Dienstag, 14.12.2021, 07:46 Uhr

Charttechnik, nichts als die pure Charttechnik

Um auf dieses Szenario vorbereitet zu sein, werden wir Ihnen wichtige Signalmarken mit auf den Weg geben. Deren entscheidender Mehrwert bzw. der technischen Analyse allgemein liegt darin, durch einen möglichen Fahrplan vorbereitet zu sein. Ansonsten laufen Sie Gefahr, durch unerwartete Ereignisse auf dem falschen Fuß erwischt zu werden. Solche Positionsschieflagen verursachen „Stress“ unter den Anlegern und markieren dann oftmals charttechnische Schlüsselniveaus, an denen der Markt nachhaltig in Bewegung gerät. Beim Überschreiten solcher Überraschungsmarken erinnern Sie sich bitte an ein Zitat von Winston Churchill: „Demokratie ist die Notwendigkeit, sich gelegentlich den Ansichten anderer Leute zu beugen!“ Entsprechend sollten Investoren eine abgeschlossene Bodenbildung wertneutral als solche hinnehmen, auch wenn eine Zinswende nicht der persönlichen oder gar der Mehrheitsmeinung entspricht! Nach diesem Exkurs in die Sentimentanalyse möchten wir auch auf der Rentenseite mit der Analyse einer hohen Zeitebene in unseren Jahresausblick einsteigen. Getreu dem Motto des US-Philosophen Ralph Waldo Emerson: „Die Jahre lehren viel, was die Tage niemals wissen“, stellen wir als erstes den Jahreschart der 10-jährigen Rendite USA auf den Prüfstand.

10-jährige Rendite USA (Annually)

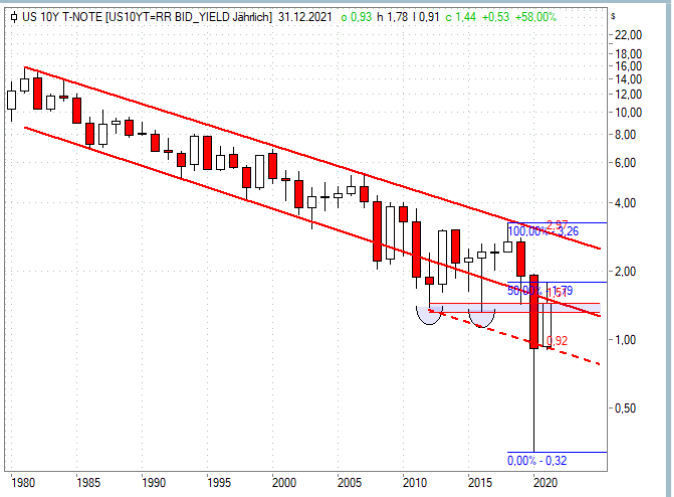

Quelle: Refinitiv, tradesignal² / 5-Jahreschart im Anhang

Ausgewählte Open End-Turbo-Optionsscheine

Basiswert	WKN	Options-scheintyp	Einlösungstermin	Basispreis	Knock- out Barriere	Bezugs-verhältnis	Ref-Kurs	Geldkurs	Briefkurs	Hebel
10 Year T-Note Future (Kontrakt Mar 22)	TR6JZR	Call	open end¹	126,8499 %	126,8499 %	1,00	130,90 %	3,61 EUR	3,62 EUR	32,05
10 Year T-Note Future (Kontrakt Mar 22)	TT05PF	Put	open end¹	133,8064 %	133,8064 %	1,00	130,90 %	2,61 EUR	2,62 EUR	44,29

10-jährige Rendite USA (Annually)

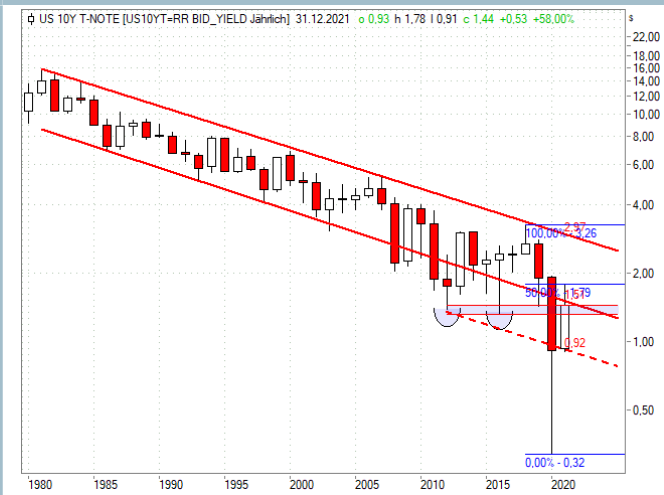

Quelle: Refinitiv, tradesignal² / 5-Jahreschart im Anhang

„inside year“ als Orientierungshilfe

Zunächst dokumentiert der Jahreschart den grundsätzlichen Baissetrendkanal der US-Renditen seit 1981, dessen Begrenzungen sich 2022 bei 1,44 % bzw. 2,85 % befinden. Im Verlauf des beschriebenen Abwärtstrends entstand 2020 eine besondere Kerze, welche die Zinstiefs der Jahre 2019, 2012 und 2016 bei 1,43 %/1,38 % /1,32 % regelrecht pulverisierte. Diese Entwicklung unterstreicht die alte Tradingweisheit „triple bottoms never hold“ auf eindrucksvolle Art und Weise. Imposant ist auch die Hoch-Tief-Spanne des Jahres 2020 von 163 BP. Eine gewisse Beruhigung nach diesen spektakulären Entwicklungen ist deshalb keine Überraschung. Charttechnisch können Investoren dies an einem klassischen „inside year“ festmachen. Entsprechend sorgen das Jahreshoch (1,78 %) bzw. das -tief (0,91 %) für die ersten Schlüsselmarken. Auch die Rückeroberung der o. g. Renditetiefs war charttechnisch wichtig. Eine Auflösung der diskutierten „inside candle“ würde einer Fortsetzung des Zinsanstiegs deshalb Nachdruck verleihen. Der Trigger bei 1,78 % fällt fast punktgenau mit der 50 %-Korrektur des letzten Renditerutsches von Oktober 2018 bis März 2020 (1,79 %) zusammen.

¹ Der Emittent ist berechtigt, die Wertpapiere mit unbestimmter Laufzeit (open end) insgesamt, aber nicht teilweise, zu kündigen. Details zur Kündigung durch den Emittenten sind in den allein maßgeblichen Wertpapierbedingungen geregelt.

² Transaktionskosten und Ihr Depotpreis (Beispielrechnung in den Wichtigen Hinweisen) sind in der Darstellung nicht berücksichtigt und wirken sich negativ auf die Wertentwicklung der Anlage aus.

Lesen Sie bitte die Wichtigen Hinweise, einschließlich der Werbehinweise, im Anschluss an das Impressum.

Daily Trading

10-jährige Rendite USA (Annually)
10-jährige Rendite USA (Annually)
10-jährige Rendite USA (Annually)
10-jährige Rendite USA (Annually)
10-jährige Rendite USA (Semi-annua
und weitere...

Der tägliche Newsletter mit technischen Analysen

Stand: Dienstag, 14.12.2021, 07:46 Uhr

2022: Magische 2 %-Marke?

In diesem Kontext würde ein neues Bewegungshoch den Grundstein für einen Anlauf auf die 2 %-Marke legen. Auf diesem Niveau bilden das 2020er-Hoch (1,95 %) zusammen mit den Tiefpunkten von 2017 und 2008 bei 2,02/2,04 % ein wichtiges horizontales Barrierenbündel. Im Sinne des vorsichtigen Kaufmanns und um das angeführte Churchill-Zitat auch gegenüber dem technischen Analysten anzuwenden, ermöglicht der Jahreschart zudem ein technisch sinnvolles, äußerst engmaschiges Risikomanagement. Im neuen Jahr bildet die untere Begrenzung des langfristigen Baissetrendkanals der letzten 40 Jahre im Zusammenspiel mit den Zinstiefs von 2012, 2016 und 2019 eine massive Kreuzunterstützung zwischen 1,44 % und 1,32 %. Ein Rebreak dieser Schlüsselzone würde das Szenario „Fortsetzung des eingeleiteten Zinsanstiegs“ negieren. Deshalb ist diese Zone als strategischer Stop-Loss geeignet. Darunter bildet die Kombination aus dem Jahrestief 2021 und dem Schlusskurs von 2020 bei 0,91 % eine weitere wichtige Rückzugsmarke. Abseits dieser Risikobetrachtung noch ein spannendes Detail: Auch im 6-Monats-Bereich liegt derzeit ein Innenstab vor, der bei einem Spurt über die Jahreshochs bei 1,71/1,78 % ebenfalls nach oben aufgelöst wäre.

10-jährige Rendite USA (Semi-annually)

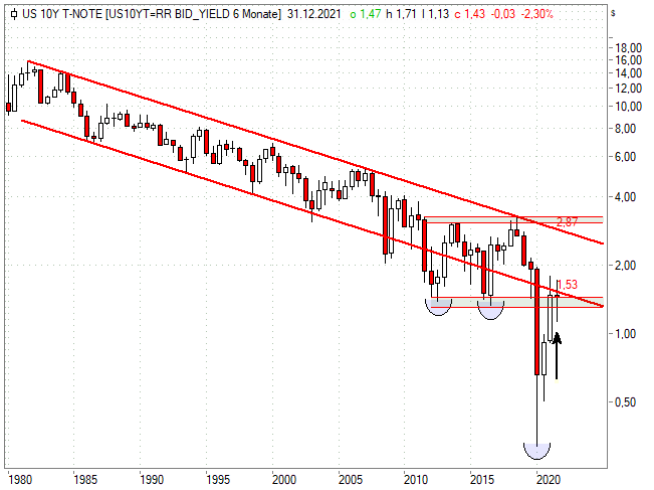

Quelle: Refinitiv, tradesignal² / 5-Jahreschart im Anhang

Ausgewählte Open End-Turbo-Optionsscheine

Basiswert	WKN	Options-scheintyp	Einlösungstermin	Basispreis	Knock- out Barriere	Bezugs-verhältnis	Ref-Kurs	Geldkurs	Briefkurs	Hebel
10 Year T-Note Future (Kontrakt Mar 22)	TR7AC0	Call	open end¹	127,9208 %	127,9208 %	1,00	130,90 %	2,67 EUR	2,68 EUR	43,30
10 Year T-Note Future (Kontrakt Mar 22)	TT03NA	Put	open end¹	132,8437 %	132,8437 %	1,00	130,90 %	1,75 EUR	1,76 EUR	65,93

10-jährige Rendite USA (Monthly)

Quelle: Refinitiv, tradesignal² / 5-Jahreschart im Anhang

1,71/1,78 %: Signalgeber einer unteren Umkehr

In gewohnter Manier verknüpfen wir im nächsten Schritte die unterschiedlichen Zeitebenen – ein entscheidender Vorteil der Technischen Analyse! Der Monatschart der 10-jährigen Rendite USA unterstreicht nochmals die Bedeutung der bereits angeführten Schlüsselzone zwischen 1,32 % und 1,44 %, denn in dieser Zeitebene verlaufen der Abwärtstrend seit 2007 sowie die untere Begrenzung des Basisabwärtstrendkanals seit Anfang der 1980er-Jahre (akt. bei 1,39/1,35 %) ebenfalls in diesem Dunstkreis. Durch die charttechnische Brille betrachtet, hat der Zinsanstieg deshalb zu weit getragen, als dass Anleger ihn ignorieren könnten. Der jüngste Rücksetzer liefert zudem einen weiteren Beleg für die Relevanz dieser Bastion. Auf der Oberseite springen indes die letzten beiden Verlaufshochs bei 1,71 % bzw. 1,78 % ins Auge. Gelingt der Sprung über die angeführten Hürden, wäre mindestens ein „V-Muster“, wenn nicht gar eine inverse Schulter-Kopf-Schulter-Formation abgeschlossen (siehe Chart). Letztere wird durch die Zinstiefs bei 1,43 %/0,32 %/1,13 % definiert. Mit anderen Worten: Im Erfolgsfall sprechen starke Argumente für die Fortsetzung des eingeschlagenen (Zins-)Erholungspfads.

¹ Der Emittent ist berechtigt, die Wertpapiere mit unbestimmter Laufzeit (open end) insgesamt, aber nicht teilweise, zu kündigen. Details zur Kündigung durch den Emittenten sind in den allein maßgeblichen Wertpapierbedingungen geregelt.

² Transaktionskosten und Ihr Depotpreis (Beispielrechnung in den Wichtigen Hinweisen) sind in der Darstellung nicht berücksichtigt und wirken sich negativ auf die Wertentwicklung der Anlage aus.

Lesen Sie bitte die Wichtigen Hinweise, einschließlich der Werbehinweise, im Anschluss an das Impressum.

Werbung

HSBC

Daily Trading

10-jährige Rendite USA (Annually)
10-jährige Rendite USA (Annually)
10-jährige Rendite USA (Annually)
10-jährige Rendite USA (Annually)
10-jährige Rendite USA (Semi-annua
und weitere...

Der tägliche Newsletter mit technischen Analysen

Stand: Dienstag, 14.12.2021, 07:46 Uhr

Das absolute Überraschungsszenario

Eine abgeschlossene Trendwende zählt weiterhin zu den ganz großen Überraschungspotentialen. Deshalb wollen wir ganz bewusst fragen: Was, wenn …? Die Barrieren bei rund 2 % hatten wir weiter oben bereits angeführt – inklusive der 138,2%-Fibonacci-Projektion des Renditerutsches von März bis August (2,02 %). Im langfristigen Kontext markiert dieses Level aber eher die „Pflicht“. Die „Kür“ wäre vielmehr ein Ansteuern der massiven Widerstandszone aus dem Basisabwärtstrend seit 1981 und der 200-Monats-Linie (akt. bei 2,63 %/2,71 %). Sollte die 10-jährige Rendite USA dieses Barrierenbündel im Jahresverlauf 2021 tatsächlich erreichen, dann müssen Anleger*innen in diesem Dunstkreis allerdings mit massiver Gegenwehr seitens der Zinsbullen rechnen. Anders ausgedrückt: Trotz aller möglichen Überraschungen würde ein tatsächliches Ausloten der langfristigen Glättungslinie unseres Erachtens für eine mittelfristige Kaufgelegenheit am US-Rentenmarkt sorgen. Da das Glück bekanntermaßen denjenigen bevorzugt, der darauf vorbereitet ist, liefert der Monatschart in diesem Zusammenhang eine wertvolle Orientierungshilfe.

10-jährige Rendite USA (Monthly)

Quelle: Refinitiv, tradesignal² / 5-Jahreschart im Anhang

Ausgewählte Open End-Turbo-Optionsscheine

Basiswert	WKN	Options-scheintyp	Einlösungstermin	Basispreis	Knock- out Barriere	Bezugs-verhältnis	Ref-Kurs	Geldkurs	Briefkurs	Hebel
10 Year T-Note Future (Kontrakt Mar 22)	TR7RRN	Call	open end[1]	128,4375 %	128,4375 %	1,00	130,90 %	2,21 EUR	2,22 EUR	52,27
10 Year T-Note Future (Kontrakt Mar 22)	TT806M	Put	open end[1]	132,3542 %	132,3542 %	1,00	130,90 %	1,32 EUR	1,33 EUR	87,24

10-jährige Rendite USA (Daily)

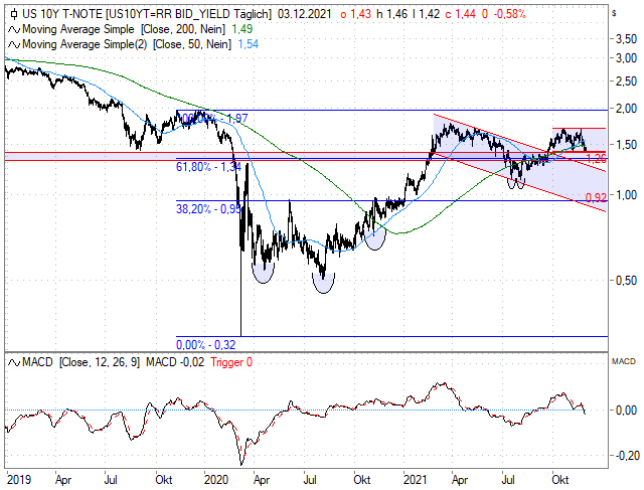

Quelle: Refinitiv, tradesignal² / 5-Jahreschart im Anhang

Flagge plus „golden cross“

Entgegen unserer sonstigen Gepflogenheiten schafft es in diesem Jahr auch der Tageschart der 10-jährigen Rendite USA in den Jahresausblick. Und das vollkommen zu Recht, denn die charttechnische Ausgangslage ist extrem spannend. Nach der Bodenbildung vom Jahresauftakt 2021 hat die Rendite in der kurzen Frist von März bis September eine klassische Korrekturflagge ausgebildet (siehe Chart). Deren kalkulatorisches Mindestkursziel lässt sich auf rund 2 % taxieren und liegt damit oberhalb der Hochs des zu Ende gehenden Jahres bei 1,71 %/1,78 %. Die trendbestätigende Flagge im Tagesbereich liefert also ein wichtiges Argument, um die Signalzone in den höheren Zeitebenen tatsächlich zu attackieren bzw. sogar herauszunehmen. Oberhalb der beschriebenen Ausbruchsmarken könnte die Kursentwicklung seit Februar darüber hinaus als nach oben aufgelöste Schiebezone interpretiert werden. Der grundsätzliche Gezeitenwandel wird nicht zuletzt auch durch die gleitenden Durchschnitte zementiert. Sowohl die 50-Tages-Linie als auch das Pendant der letzten 200 Perioden (akt. bei 1,54 %/1,49 %) steigen inzwischen wieder. Zuletzt kam es sogar zu einem positiven Schnittmuster zwischen den beiden Durchschnittslinien – es liegt also ein sog. „golden cross“ vor.

[1] Der Emittent ist berechtigt, die Wertpapiere mit unbestimmter Laufzeit (open end) insgesamt, aber nicht teilweise, zu kündigen. Details zur Kündigung durch den Emittenten sind in den allein maßgeblichen Wertpapierbedingungen geregelt.

[2] Transaktionskosten und Ihr Depotpreis (Beispielrechnung in den Wichtigen Hinweisen) sind in der Darstellung nicht berücksichtigt und wirken sich negativ auf die Wertentwicklung der Anlage aus.

Lesen Sie bitte die Wichtigen Hinweise, einschließlich der Werbehinweise, im Anschluss an das Impressum.

Daily Trading

10-jährige Rendite USA (Annually)
10-jährige Rendite USA (Annually)
10-jährige Rendite USA (Annually)
10-jährige Rendite USA (Annually)
10-jährige Rendite USA (Semi-annua
und weitere...

Der tägliche Newsletter mit technischen Analysen

Stand: Dienstag, 14.12.2021, 07:46 Uhr

Taktgeber auf beiden Seiten

Dieses besondere Chartmuster bringt uns nahtlos zu unserem letzten US-Rentenchart: Als möglichem Taktgeber kommt der 30-jährigen Rendite USA eine absolute Schlüsselrolle zu – und zwar auf beiden Seiten! Nach Süden hat die Rendite in vier der letzten fünf Monate jeweils Lows bei 1,80 % ausgeprägt. Zusammen mit der Nackenlinie der zu Jahresbeginn vervollständigten Bodenbildung (1,77 %) und dem 38,2%-Retracement des letzten Zinsrutsches seit Ende 2018 (1,76 %) entsteht auf diesem Niveau eine wichtige Kernunterstützung, deren Bruch nicht ohne charttechnischen Schaden bliebe. Auf der Oberseite besitzt dagegen das Barrierenbündel zwischen 2,08 % und 2,26 % Signalcharakter. Hier fällt ein weiteres Fibonacci-Retracement (2,08 %) mit den Tiefs von 2016 (2,09 %) und 2015 (2,22 %) sowie der 38-Monats-Linie (akt. bei 2,13 %) zusammen. Ein Befreiungsschlag ebnet u. E. den Weg bis zu den jüngsten zyklischen Hochpunkten bei 2,44 % bzw. 2,52 %, die gleichzeitig als Nackenlinie einer möglichen Schulter-Kopf-Schulter-Umkehr fungieren (siehe Chart). Aufgrund seiner großen Relevanz kommt dem Kursverlauf der 30-jährigen Rendite in den USA 2022 sowohl auf der Ober- als auch auf der Unterseite eine entscheidende Signalfunktion zu (Fortsetzung morgen).

30-jährige Rendite USA (Monthly)

Quelle: Refinitiv, tradesignal² / 5-Jahreschart im Anhang

Aktuelle Neuemissionen

> weitere Neuemissionen <

Turbo-Optionsscheine (15) X-Open End-Turbos (10) Mini Future Zertifikate (76) Smart-Mini Future (11) X-Turbos (6) Open End-Turbos (429)

Ausgewählte Neuemissionen

Basiswert	WKN	Typ	Fälligkeit	Knock-out-Produktart Barriere	
Brent Crude Future (Kontrakt Feb 22)	TT9XU9	Short	open end¹	75,6015 USD	Mini Future Zertifikat
Brent Crude Future (Kontrakt Feb 22)	TT9XUA	Short	open end¹	76,3215 USD	Mini Future Zertifikat
adidas	TT9XUG	Long	open end¹	251,4487 EUR	Mini Future Zertifikat
DAX®	TT9XUF	Long	open end¹	15709,401 Pkt	Mini Future Zertifikat
DAX®	TT9XUE	Long	open end¹	15677,081 Pkt	Mini Future Zertifikat
DAX®	TT9XUD	Long	open end¹	15644,761 Pkt	Mini Future Zertifikat
Allgeier	TT9XUK	Long	open end¹	38,3587 EUR	Mini Future Zertifikat
Allgeier	TT9XUJ	Long	open end¹	36,4957 EUR	Mini Future Zertifikat
adidas	TT9XUH	Long	open end¹	254,5537 EUR	Mini Future Zertifikat
BioNTech (ADR)	TT9XW8	Long	open end¹	268,5533 USD	Mini Future Zertifikat

Basiswert	WKN	Typ	Fälligkeit	Knock-out-Produktart Barriere	
BioNTech (ADR)	TT9XW6	Long	open end¹	261,9533 USD	Mini Future Zertifikat
BioNTech (ADR)	TT9XW7	Long	open end¹	265,2533 USD	Mini Future Zertifikat
Borussia Dortmund	TT9XUN	Long	open end¹	4,3742 EUR	Mini Future Zertifikat
Allianz	TT9XUL	Long	open end¹	202,1057 EUR	Mini Future Zertifikat
CompuGroup Medical	TT9XUP	Long	open end¹	65,8883 EUR	Mini Future Zertifikat
AIXTRON	TT9XVD	Short	open end¹	17,205 EUR	Mini Future Zertifikat
TeamViewer	TT9XVC	Short	open end¹	11,5075 EUR	Mini Future Zertifikat
Shop Apotheke Europe	TT9XVZ	Short	open end¹	136,1568 EUR	Mini Future Zertifikat
Merck KGaA	TT9XVY	Short	open end¹	278,8716 EUR	Mini Future Zertifikat
MorphoSys	TT9XVX	Short	open end¹	34,1475 EUR	Mini Future Zertifikat

¹ Der Emittent ist berechtigt, die Wertpapiere mit unbestimmter Laufzeit (open end) insgesamt, aber nicht teilweise, zu kündigen. Details zur Kündigung durch den Emittenten sind in den allein maßgeblichen Wertpapierbedingungen geregelt.

² Transaktionskosten und Ihr Depotpreis (Beispielrechnung in den Wichtigen Hinweisen) sind in der Darstellung nicht berücksichtigt und wirken sich negativ auf die Wertentwicklung der Anlage aus.

Lesen Sie bitte die Wichtigen Hinweise, einschließlich der Werbehinweise, im Anschluss an das Impressum.

Daily Trading

10-jährige Rendite USA (Annually)
10-jährige Rendite USA (Annually)
10-jährige Rendite USA (Annually)
10-jährige Rendite USA (Annually)
10-jährige Rendite USA (Semi-annua
und weitere...

Der tägliche Newsletter mit technischen Analysen

Stand: Dienstag, 14.12.2021, 07:46 Uhr

Ausgewählte Termine

Datum	Uhrzeit	Land / Unternehmen	Anlass
14.12.2021	11:00	EWU	Industrieproduktion
14.12.2021	k.A.	Ceconomy AG	Geschäftsbericht

Datum	Uhrzeit	Land / Unternehmen	Anlass
14.12.2021	k.A.	ViacomCBS Inc.	Ex-Dividende

Ausgewählte Knock-out Produkte (nach Hebel)

Basiswert	WKN	Typ	Knock-out-Barriere	Briefkurs	Hebel
CAC 40®	HE026A	Call	6823,535 Pkt	1,39 EUR	49,95
Nestlé	TT95R1	Put	126,5561 CHF	0,24 EUR	49,92
DAX®	TT9VCU	Long	15451,6812 Pkt	3,14 EUR	49,70
Nasdaq-100 Index®	TT9XD7	Put	16368,2316 Pkt	2,87 EUR	49,65
Dow Jones Industrial Average®	TT9U6Q	Call	34999,8443 Pkt	6,40 EUR	49,38

Basiswert	WKN	Typ	Knock-out-Barriere	Briefkurs	Hebel
Dow Jones Industrial Average®	HE01TD	Put	36299,564 Pkt	0,64 EUR	49,37
Euro-BUND-Future (Kontrakt Mar 22)	TT86YS	Call	171,1907 %	3,54 EUR	49,34
Nasdaq-100 Index®	TT9U7Z	Call	15782,5084 Pkt	2,89 EUR	49,30

Impressum und Kontakt

Herausgeber:

HSBC Trinkaus & Burkhardt AG
Matthias Hüppe (v.i.S.d.P.)
Hansaallee 3
40549 Düsseldorf

kostenlose Infoline: 0800 / 4000 910
aus dem Ausland: 00800 / 4000 9100
Telefax: +49(0)211 / 910- 9 1936
E-Mail: zertifikate@hsbc.de
Internet: www.hsbc-zertifikate.de

Technische Analysen: Jörg Scherer

Mitglieder des Vorstandes:

N. Salsano
Dr. R. Apenbrink
Dr. A. Kamp
T. Runge
N. Speer

Aufsichtsbehörden:

Bundesanstalt für
Finanzdienstleistungsaufsicht
Graurheindorferstr. 108
53117 Bonn
und
Marie-Curie-Straße 24 - 28
60439 Frankfurt am Main

Europäische Zentralbank
Sonnemannstraße 20
60314 Frankfurt am Main

Handelsregistereintragung: Amtsgericht Düsseldorf,
Handelsregister-Nr.: HRB 54447

USt-ID-Nr.: DE 121310482

HSBC Trinkaus & Burkhardt AG wird beaufsichtigt durch die Bundesanstalt für Finanzdienstleistungsaufsicht. HSBC Trinkaus & Burkhardt AG unterhält eine Complianceorganisation zu Erkennung und Regelung möglicher Interessenkonflikte im Zusammenhang mit den Researchaktivitäten der Bank.

[1] Der Emittent ist berechtigt, die Wertpapiere mit unbestimmter Laufzeit (open end) insgesamt, aber nicht teilweise, zu kündigen. Details zur Kündigung durch den Emittenten sind in den allein maßgeblichen Wertpapierbedingungen geregelt.

[2] Transaktionskosten und Ihr Depotpreis (Beispielrechnung in den Wichtigen Hinweisen) sind in der Darstellung nicht berücksichtigt und wirken sich negativ auf die Wertentwicklung der Anlage aus.

Lesen Sie bitte die Wichtigen Hinweise, einschließlich der Werbehinweise, im Anschluss an das Impressum.

HSBC

Daily Trading

10-jährige Rendite USA (Annually)
10-jährige Rendite USA (Annually)
10-jährige Rendite USA (Annually)
10-jährige Rendite USA (Annually)
10-jährige Rendite USA (Semi-annua
und weitere...

Der tägliche Newsletter mit technischen Analysen

Stand: Dienstag, 14.12.2021, 07:46 Uhr

5-Jahreschart 10-jährige Rendite USA

Quelle: Refinitiv, tradesignal²

5-Jahreschart 30-jährige Rendite USA

Quelle: Refinitiv, tradesignal²

[1] Der Emittent ist berechtigt, die Wertpapiere mit unbestimmter Laufzeit (open end) insgesamt, aber nicht teilweise, zu kündigen. Details zur Kündigung durch den Emittenten sind in den allein maßgeblichen Wertpapierbedingungen geregelt.

[2] Transaktionskosten und Ihr Depotpreis (Beispielrechnung in den Wichtigen Hinweisen) sind in der Darstellung nicht berücksichtigt und wirken sich negativ auf die Wertentwicklung der Anlage aus.

Lesen Sie bitte die Wichtigen Hinweise, einschließlich der Werbehinweise, im Anschluss an das Impressum.

Daily Trading

10-jährige Rendite USA (Annually)
10-jährige Rendite USA (Annually)
10-jährige Rendite USA (Annually)
10-jährige Rendite USA (Annually)
10-jährige Rendite USA (Semi-annua
und weitere...

Der tägliche Newsletter mit technischen Analysen

Stand: Dienstag, 14.12.2021, 07:46 Uhr

Wichtige Hinweise

Dieses Dokument wurde von HSBC Trinkaus & Burkhardt AG („HSBC Deutschland“) erstellt. Es ist nicht zur Verwendung in den USA oder gegenüber US-Staatsbürgern bestimmt.

Hierdurch wird kein Angebot zum Verkauf, Kauf oder zur Zeichnung von Wertpapieren, sonstigen Titeln oder dem Abschluss von derivativen Finanztransaktionen unterbreitet. Die hierin mitgeteilten Einschätzungen zu den Wertpapieren und sonstigen Titeln stellen auch keine Anlageempfehlungen dar.

Die von HSBC Deutschland in diesem Dokument gegebenen Informationen beruhen auf Quellen, die von HSBC Deutschland für zuverlässig erachtet werden, jedoch keiner neutralen Prüfung unterzogen wurden; HSBC Deutschland übernimmt keine Gewähr und keine Haftung für die Richtigkeit und Vollständigkeit der hierin enthaltenen Informationen. Die in dieser Präsentation vertretenen Meinungen stellen ausschließlich unsere Auffassung dar und können sich jederzeit ändern; solche Meinungsänderungen müssen nicht publiziert oder mitgeteilt werden.

Beispielrechnung Transaktionskosten und Depotpreis:
Transaktionskosten und Ihr Depotpreis (soweit diese anfallen) sind in den Charts nicht berücksichtigt und wirken sich negativ auf die Wertentwicklung der Anlage aus. Bei einer Anlagesumme von EUR 1.000,00 werden für den Erwerb und die Veräußerung Transaktionskosten i.H.v. jeweils z.B. 1,00 % sowie ein Depotpreis i.H.v. z. B. 0,5% p.a. berechnet (die tatsächlichen Entgelte ergeben sich aus dem Preis- und Leistungsverzeichnis Ihrer Bank). Die dargestellte Wertentwicklung verringert sich in diesem Beispiel bei einer unterstellten Haltedauer von fünf Jahren durch diese Entgelte um EUR 45,00. Die Wertentwicklung in der Vergangenheit ist kein verlässlicher Indikator für die Zukunft.

Bonitätsrisiko der HSBC:
Kunden sind dem Risiko ausgesetzt, dass die Kontrahentin (HSBC) ihre Verpflichtungen aus dem Produkt nicht erfüllt. Dieses Risiko besteht unter anderem im Falle einer Insolvenz, das heißt einer Zahlungsunfähigkeit oder Überschuldung, oder aufgrund einer behördlichen Anordnung von Abwicklungsmaßnahmen. Eine solche Anordnung durch eine Abwicklungsbehörde kann im Falle einer Krise der Kontrahentin auch zu einem früheren Zeitpunkt als dem Beginn eines eventuellen Insolvenzverfahrens ergehen. Dabei stehen der Abwicklungsbehörde umfangreiche Eingriffsbefugnisse zu. Unter anderem kann sie die Ansprüche der Anleger bis auf null herabsetzen, in Aktien der Kontrahentin umwandeln oder das Produkt beenden und Rechte der Anleger aussetzen. In allen vorgenannten Fällen ist ein Totalverlust der Ansprüche möglich.

Werbehinweise:
Die Basisprospekte sowie die Endgültigen Bedingungen und die Basisinformationsblätter erhalten Sie hier. Durch Eingabe der jeweiligen WKN in das Suchfeld oder über den Reiter „Produkte“ gelangen Sie zu der Einzelproduktansicht. Dort können unter „Downloads“ die entsprechenden Endgültigen Bedingungen zu den einzelnen Produkten, die die für das jeweilige Wertpapier allein geltenden Angebotsbedingungen inklusive der maßgeblichen Emissionsbedingungen enthalten, sowie die relevanten Basisinformationsblätter, abgerufen werden.

Die Billigung des Basisprospekts durch die BaFin ist nicht als ihre Befürwortung der angebotenen Wertpapiere zu verstehen. Wir empfehlen Interessenten und potenziellen Anlegern den Basisprospekt und die Endgültigen Bedingungen zu lesen, bevor sie eine Anlageentscheidung treffen, um sich möglichst umfassend zu informieren, insbesondere über die potenziellen Risiken und Chancen des Wertpapiers.

Die gemachten Angaben zur historischen Wertentwicklung der dargestellten Finanzprodukte/Finanzindizes sind kein verlässlicher Indikator für eine künftige Wertentwicklung. Soweit die dargestellten Finanzprodukte in einer anderen Währung als EUR notieren, kann die Rendite aufgrund von Währungsschwankungen steigen oder fallen.

Herausgeber: HSBC Trinkaus & Burkhardt AG, Hansaallee 3, 40549 Düsseldorf

Lizenzhinweise:
"DAX®", "TecDAX®","MDAX®", "VDAX-NEW®", "SDAX®", "DivDAX®", "ÖkoDAX®", "Entry Standard Index", "X-DAX®" und "GEX®" sind eingetragene Marken der Deutsche Börse AG. Diese Finanzinstrumente werden von der Deutsche Börse AG nicht gesponsert, gefördert, verkauft oder auf eine andere Art und Weise unterstützt.

Der EURO STOXX 50®, der STOXX 50®, der STOXX® 600 und seine Marken sowie die entsprechenden Supersector Indizes des STOXX® 600-Performanceindex, der STOXX® Europe 600 Oil & Gas, der STOXX® Europe 600 Basic Resources und der EURO STOXX 50® DVP sind das geistige Eigentum (inklusive registrierte Marken) der STOXX Limited, Zürich, Schweiz ("STOXX"), der Gruppe Deutsche Börse oder deren Lizenzgeber und wird unter einer Lizenz verwendet. Die Wertpapiere sind weder gefördert noch beworben, vertrieben oder in irgendeiner anderen Weise von STOXX, der Gruppe Deutsche Börse oder von deren Lizenzgebern, Forschungspartnern oder Datenlieferanten unterstützt und STOXX, die Gruppe Deutsche Börse und deren Lizenzgeber, Forschungspartner oder Datenlieferanten übernehmen keinerlei Gewährleistung und schliessen jegliche Haftung (aus fahrlässigem sowie aus anderem Verhalten) diesbezüglich generell aus und im speziellen in Bezug auf jegliche Fehler, Unterlassungen oder Störungen des EURO STOXX 50®,des STOXX 50®, des STOXX® 600 und seine Marken sowie die entsprechenden Supersector Indizes des STOXX® 600-Performanceindex, des STOXX® Europe 600 Oil & Gas, des STOXX® Europe 600 Basic Resources und des EURO STOXX 50® DVP oder der darin enthaltenen Daten. Der S&P 500 Index ist ein Produkt von S&P Dow Jones Indices LLC ("SPDJI") und wurde für den Gebrauch durch HSBC Trinkaus & Burkhardt AG ("Lizenznehmer") lizenziert.

Standard & Poor’s®, S&P® und S&P 500® sind eingetragene Handelsmarken von Standard & Poor’s Financial Services LLC ("S&P"), und Dow Jones® ist eine eingetragene Handelsmarke von Dow Jones Trademark Holdings LLC ("Dow Jones"). Diese Handelsmarken wurden für den Gebrauch durch SPDJI lizenziert und für bestimmte Zwecke von dem Lizenznehmer weiterlizenziert. Die Produkte von dem Lizenznehmer werden von SPDJI, Dow Jones, S&P oder ihren jeweiligen verbundenen Gesellschaften weder gesponsert noch indossiert, verkauft oder beworben, und keine dieser Parteien gibt eine Zusicherung in Bezug auf die Ratsamkeit einer Investition in diese/-s Produkt/-e ab und übernimmt auch keine Haftung für Fehler, Auslassungen oder Unterbrechungen des S&P 500 Index.

Nasdaq® und Nasdaq-100 Index® sind eingetragene Warenzeichen von Nasdaq, Inc. (gemeinsam mit den mit ihr verbundenen Gesellschaften als die "Gesellschaften" bezeichnet) und für die Nutzung durch die HSBC Trinkaus & Burkhardt AG an diese lizenziert. Die Gesellschaften machen keine Aussage über die Rechtmäßigkeit oder die Eignung der

[1] Der Emittent ist berechtigt, die Wertpapiere mit unbestimmter Laufzeit (open end) insgesamt, aber nicht teilweise, zu kündigen. Details zur Kündigung durch den Emittenten sind in den allein maßgeblichen Wertpapierbedingungen geregelt.

[2] Transaktionskosten und Ihr Depotpreis (Beispielrechnung in den Wichtigen Hinweisen) sind in der Darstellung nicht berücksichtigt und wirken sich negativ auf die Wertentwicklung der Anlage aus.

Lesen Sie bitte die Wichtigen Hinweise, einschließlich der Werbehinweise, im Anschluss an das Impressum.

Wertpapiere. Die Wertpapiere werden von den Gesellschaften weder begeben, empfohlen, verkauft oder beworben. **DIE GESELLSCHAFTEN ÜBERNEHMEN KEINE GEWÄHRLEISTUNG UND ÜBERNEHMEN KEINE HAFTUNG IM ZUSAMMENHANG MIT DEN WERTPAPIEREN**.

Der "Dow Jones Industrial Average" ist ein Produkt von S&P Dow Jones Indices LLC ("SPDJI") und wurde für den Gebrauch durch HSBC Trinkaus & Burkhardt AG ("Lizenznehmer") lizenziert. Standard & Poor's® und S&P® sind eingetragene Handelsmarken von Standard & Poor's Financial Services LLC ("S&P"), und DJIA®, The Dow®, Dow Jones® und Dow Jones Industrial Average sind Handelsmarken von Dow Jones Trademark Holdings LLC ("Dow Jones"). Diese Handelsmarken wurden für den Gebrauch durch SPDJI lizenziert und für bestimmte Zwecke von dem Lizenznehmer weiterlizenziert. Die Produkte von dem Lizenznehmer werden von SPDJI, Dow Jones, S&P oder ihren jeweiligen verbundenen Gesellschaften weder gesponsert noch indossiert, verkauft oder beworben, und keine dieser Parteien gibt eine Zusicherung in Bezug auf die Ratsamkeit einer Investition in diese/-s Produkt/-e ab und übernimmt auch keine Haftung für Fehler, Auslassungen oder Unterbrechungen des Dow Jones Industrial Average.

Der Nikkei Stock Average ("Index") ist geistiges Eigentum der Nihon Keizai Shimbun, Inc. (der "Indexsponsor"). "Nikkei", "Nikkei Stock Average" und "Nikkei 225" sind Marken des Indexsponsor. Der Indexsponsor behält sich alle Rechte, einschließlich des Copyright, an dem Index vor. Die hierin dargestellten Wertpapiere werden von der SWX Swiss Exchange weder unterstützt, abgetreten, verkauft noch beworben. Jegliche Haftung ist ausgeschlossen. Der SMI® ist eine eingetragene Marke der SWX Swiss Exchange, deren Verwendung lizenzpflichtig ist.

Mitglied im DDV

Deutscher Derivate Verband

[1] Der Emittent ist berechtigt, die Wertpapiere mit unbestimmter Laufzeit (open end) insgesamt, aber nicht teilweise, zu kündigen. Details zur Kündigung durch den Emittenten sind in den allein maßgeblichen Wertpapierbedingungen geregelt.

[2] Transaktionskosten und Ihr Depotpreis (Beispielrechnung in den Wichtigen Hinweisen) sind in der Darstellung nicht berücksichtigt und wirken sich negativ auf die Wertentwicklung der Anlage aus.

Lesen Sie bitte die Wichtigen Hinweise, einschließlich der Werbehinweise, im Anschluss an das Impressum.