HSBC

Daily Trading

DAX® (Annually)
DAX® (Annually)
Dow Jones Industrial Average® (Ann
Dow Jones Industrial Average® (Ann
DAX® (Annually)
und weitere...

Der tägliche Newsletter mit technischen Analysen

Stand: Donnerstag, 16.12.2021, 11:50 Uhr

2022 – Ein Jahr des Kapitalerhalts

Liebe Leserinnen, liebe Leser, das zu Ende gehende Jahr war in vielerlei Hinsicht ein ganz besonderes: Andauernde Corona-Krise, Lockdowns, aufflammende Inflation und zum Teil massive Störungen der globalen Lieferketten, um einige negative Stichpunkte anzuführen. Aber es gab auch positive Entwicklungen, denn vor allem die US-Aktienmärkte zeigten sich unbeeindruckt von diesen Einflussfaktoren. Jenseits des Atlantiks könnte 2021 als das Jahr der Allzeithochs in die Börsengeschichtsbücher eingehen. Schließlich verbuchte der S&P 500® bis Anfang Dezember insgesamt 76 neue Rekordstände. Da die amerikanischen Standardwerte zudem das Kunststück vollbrachten, bis Ende November in jedem Monat in „uncharted territory“ vorzustoßen, war es besonders in den USA ein recht schwankungsarmer und damit sorgenfreier Aktienjahrgang. Ob dies im neuen Jahr so bleiben wird, steht auf einem ganz anderen Blatt – wir werden es untersuchen! In Deutschland bleibt neben dem Allzeithoch von 16.290 Punkten vor allem die DAX®-Indexerweiterung von 30 auf 40 Mitglieder in Erinnerung. Möglicherweise entdeckt auch die neue Bundesregierung die Aktie als Baustein für die Altersvorsorge.

DAX® (Annually)

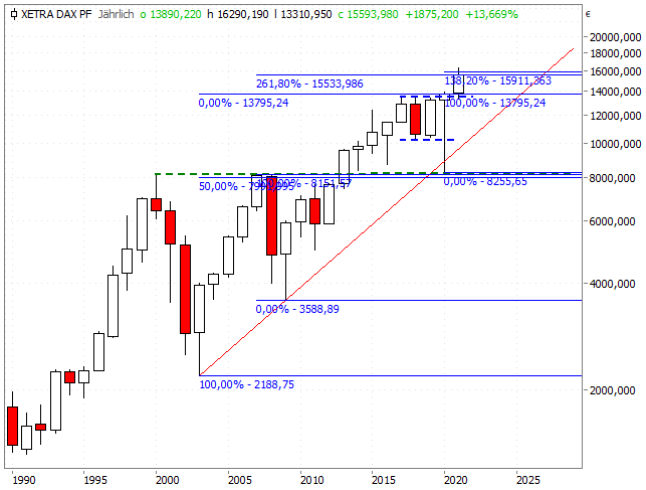

Quelle: Refinitiv, tradesignal² / 5-Jahreschart im Anhang

Ausgewählte Open End-Turbo-Optionsscheine

Basiswert	WKN	Options-scheintyp	Einlösungstermin	Basispreis	Knock- out Barriere	Bezugs-verhältnis	Ref-Kurs	Geldkurs	Briefkurs	Hebel
DAX®	TT5YDT	Call	open end¹	14059,8115 Pkt	14059,8115 Pkt	0,01	15719,00 Pkt.	16,63 EUR	16,65 EUR	9,44
DAX®	TT6M72	Put	open end¹	17422,0229 Pkt	17422,0229 Pkt	0,01	15719,00 Pkt.	17,06 EUR	17,08 EUR	9,20

DAX® (Annually)

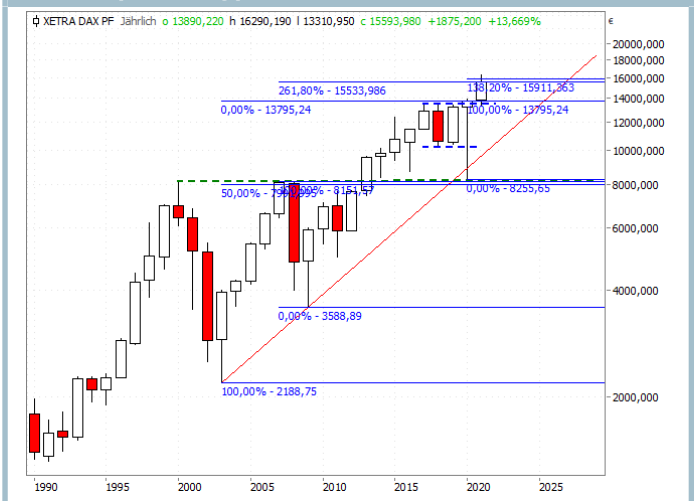

Quelle: Refinitiv, tradesignal² / 5-Jahreschart im Anhang

Prognosetreffer: Anspruch und Ansporn zugleich

Letzteres ist absolut begrüßenswert. Ob die Ampel-Koalitionäre damit aber ein gutes „Markttiming“ besitzen, auch das werden auf den kommenden Seiten hinterfragen. Erste Zweifel lassen dabei die Rekordzuflüsse in die Assetklasse Aktien der letzten 12 Monate aufkommen. In der Konsequenz ist der Informationsbedarf vermutlich stärker ausgeprägt denn je! Dem Anlegerwunsch nach Orientierung im Finanzdschungel tragen wir mit dem großen „Technischen Jahresausblick“ der HSBC Rechnung – übrigens der 16. seiner Art. Da uns der Servicegedanke besonders am Herzen liegt, veröffentlichen wir unseren Blick in die „vielzitierte Glaskugel“ so früh wie niemals zuvor. Bleibt Anleger*innen 2022 die beschriebene Ereignisdichte erhalten? Setzt sich die Rekordrally nahtlos fort? Wo lauern die größten Überraschungspotentiale oder gar Gefahren? Bei der Beantwortung der drängendsten Fragen lesen wir ausdrücklich ein wenig „Kaffeesatz“. Das Rückgrat unseres Jahresausblicks für die wichtigsten Assetklassen bilden aber anerkannte Verfahren der Technischen Analyse. Freuen Sie sich darauf! Die Prognosetreffer aus dem letzten Jahr – z. B. „DAX®-Kursziel von 15.500 Punkten“ bzw. „zweigeteilter Aktienjahrgang“ um nur zwei zu nennen – sind uns dabei Anspruch und Ansporn zugleich.

Ausgewählte Discount-Zertifikate

Basiswert	WKN	Einlösungstermi	Höchstbetrag	Bezugs-verhältnis	Ref-Kurs	Geldkurs	Briefkurs	Discount (%)	Max. Rendite (%)	Max. Rendite p.a.(%)
DAX®	TT6K2U	23.12.22	140,00 EUR	0,01	15716,50 Pkt.	133,96 EUR	133,97 EUR	14,76 %	4,50 %	4,42 %
DAX®	TT9K3E	23.12.22	150,00 EUR	0,01	15717,00 Pkt.	141,51 EUR	141,52 EUR	9,96 %	5,99 %	5,88 %

¹ Der Emittent ist berechtigt, die Wertpapiere mit unbestimmter Laufzeit (open end) insgesamt, aber nicht teilweise, zu kündigen. Details zur Kündigung durch den Emittenten sind in den allein maßgeblichen Wertpapierbedingungen geregelt.

² Transaktionskosten und Ihr Depotpreis (Beispielrechnung in den Wichtigen Hinweisen) sind in der Darstellung nicht berücksichtigt und wirken sich negativ auf die Wertentwicklung der Anlage aus.

Lesen Sie bitte die Wichtigen Hinweise, einschließlich der Werbehinweise, im Anschluss an das Impressum.

Daily Trading

DAX® (Annually)
DAX® (Annually)
Dow Jones Industrial Average® (Ann
Dow Jones Industrial Average® (Ann
DAX® (Annually)
und weitere...

Der tägliche Newsletter mit technischen Analysen

Stand: Donnerstag, 16.12.2021, 11:50 Uhr

Steigendes Risiko eines Fehltritts

Das schwächere 2. Börsenhalbjahr sorgt dabei möglicherweise für einen Vorgeschmack. So gleichmäßig wie vor allem die US-Märkte in den vergangenen 12 Monate zulegen konnten, dürfte es 2022 nicht weitergehen. Investoren sollten das bekannte Buffet-Zitat: „Du musst nur sehr wenige Dinge in Deinem Leben richtigmachen, solange Du nicht zu viele falsch machst“ deshalb als mahnenden Zeigefinger verstehen. Schließlich dürfte das Risiko eines Fehltritts deutlich höher als im vergangenen Jahr sein! Als argumentativen Einstieg in unseren Jahresausblick wählen wir den Jahreschart des Dow Jones® und setzen damit unsere Tradition der Analyse sehr hoher Zeitebenen fort. Dadurch lassen sich oftmals die großen Trends identifizieren, welche Investoren im hektischen Tagesgeschäft gern mal aus den Augen verlieren. Vor Jahresfrist hatten wir auf die Bedeutung der besondere Jahreskerze 2020 in Form eines sog. Außenstabs als strategischen Kurstreiber hingewiesen (siehe Chart). Auf Basis der Dow-Daten seit 1897 folgen statistisch auf ein solches „outside year“ mit einer Wahrscheinlichkeit von 75 % weitere Anschlussgewinne von durchschnittlich 13 %. Diese Steilvorlage haben die US-Standardwerte 2021 lehrbuchmäßig genutzt.

Dow Jones Industrial Average® (Annually)

Quelle: Refinitiv, tradesignal² / 5-Jahreschart im Anhang

Ausgewählte Open End-Turbo-Optionsscheine

Basiswert	WKN	Options-scheintyp	Einlösungstermin	Basispreis	Knock- out Barriere	Bezugs-verhältnis	Ref-Kurs	Geldkurs	Briefkurs	Hebel
Dow Jones Industrial Average®	TT6LZK	Call	open end¹	33115,8195 Pkt	33115,8195 Pkt	0,001	36108,00 Pkt.	2,65 EUR	2,66 EUR	12,01
Dow Jones Industrial Average®	TT67AN	Put	open end¹	39030,4272 Pkt	39030,4272 Pkt	0,001	36109,50 Pkt.	2,59 EUR	2,60 EUR	12,29

Dow Jones Industrial Average® (Annually)

Quelle: Refinitiv, tradesignal² / 5-Jahreschart im Anhang

Jahreschart: Die großen, strategischen Leitplanken

Beim DAX® lag sogar ein doppelter Außenstab – auf Jahres- und auf Quartalsbasis – vor. Diesen zweifachen Rückenwind haben die heimischen „blue chips“ vom Start weg genutzt und das 1. Quartal 2021 zum stärksten des Jahres gemacht. Diese kleine Rückblende soll Ihnen, liebe Anlegerinnen und Anleger, die hohe Zuverlässigkeit des Phänomens Außenstab aufzeigen. Es lohnt sich also – gerade in den hohen Zeitebenen – nach „outside candles“ Ausschau zu halten. Im Vergleich zum besonderen Jahr 2020 kommt die Jahreskerze von 2021 relativ „unspektakulär“ daher. Der Dow Jones® notiert im Dunstkreis der Trendlinie, welche die Hochpunkte von 1929 und vom Jahrestausendwechsel 1999/2000 verbindet (siehe Chart). Im neuen Jahr wird besagter Trend von 33.392 Punkte auf 35.050 Punkte ansteigen. Das Ausloten dieser ultra-langfristigen Trendlinie verdeutlicht, dass die Rally seit 2009 die US-Märkte bereits sehr weit nach Norden geführt hat. Auf der Unterseite bilden indes die Extrempole der letzten beiden Jahre (30.637/29.856 Punkte) zusammen mit der 261,8%-Projektion der Rally von 1974 bis 2000 (29.840 Punkte) sowie dem entsprechenden Pendant des Hausseimpulses von 1932 bis 2000 (30.697 Punkte) eine absolute Kernhaltezone, welche als „Katastrophen-Stopp 2022“ prädestiniert ist.

Ausgewählte Open End-Turbo-Optionsscheine

Basiswert	WKN	Options-scheintyp	Einlösungstermin	Basispreis	Knock- out Barriere	Bezugs-verhältnis	Ref-Kurs	Geldkurs	Briefkurs	Hebel
Dow Jones Industrial Average®	TT358E	Call	open end¹	28577,9943 Pkt	28577,9943 Pkt	0,001	36109,00 Pkt.	6,66 EUR	6,67 EUR	4,79
Dow Jones Industrial Average®	TT90NB	Put	open end¹	42266,886 Pkt	42266,886 Pkt	0,001	36110,00 Pkt.	5,46 EUR	5,47 EUR	5,84

¹ Der Emittent ist berechtigt, die Wertpapiere mit unbestimmter Laufzeit (open end) insgesamt, aber nicht teilweise, zu kündigen. Details zur Kündigung durch den Emittenten sind in den allein maßgeblichen Wertpapierbedingungen geregelt.

² Transaktionskosten und Ihr Depotpreis (Beispielrechnung in den Wichtigen Hinweisen) sind in der Darstellung nicht berücksichtigt und wirken sich negativ auf die Wertentwicklung der Anlage aus.

Lesen Sie bitte die Wichtigen Hinweise, einschließlich der Werbehinweise, im Anschluss an das Impressum.

Daily Trading

DAX® (Annually)
DAX® (Annually)
Dow Jones Industrial Average® (Ann
Dow Jones Industrial Average® (Ann
DAX® (Annually)
und weitere...

Der tägliche Newsletter mit technischen Analysen

Stand: Donnerstag, 16.12.2021, 11:50 Uhr

Noch offene Kursziele, aber…

Trotz neuer Allzeithochs fallen die zurückliegenden 12 Monate hierzulande deutlich unspektakulärer als das Vorjahr aus. Gemessen an der historisch hohen Hoch-Tief-Spanne des Jahres 2020 von mehr als 5.500 Punkten ist das aber keine große Überraschung. Dennoch konnte der DAX® aus dem „Kaufsignal erster Güte“ in Form eines Spurts über die fast deckungsgleichen Hochs der Jahre 2017 bis 2020 bei rund 13.500 Punkten erwartungsgemäß Kapital schlagen. Mit dem Jahrestief 2021 (15.311 Punkte) wird auch im fünften Jahr die Bedeutung dieser Schlüsselzone untermauert (siehe Chart). Bei deren Rebreak würde das Aktienbarometer echten Schaden nehmen, sodass sich die Marke von 13.500 Punkten als strategische DAX®-Absicherung anbietet. Aber es gibt auch positive Botschaften: Anleger*innen können die Kursentwicklung der letzten Jahre als Schiebezone zwischen 10.300 und 13.500 Punkten interpretieren. Aus der Höhe der Tradingrange ergibt sich ein rechnerisches Kursziel von 16.700 Punkten, welches noch ein wenig „Luft nach oben“ lässt. Eingefleischte Bullen fassen die Schiebezone aufgrund des Pullbacks von 2020 möglicherweise noch breiter: Konkret zwischen 8.200 und besagten 13.500 Punkten, woraus dann sogar gut 5.000 Punkte Anschlusspotential resultieren.

DAX® (Annually)

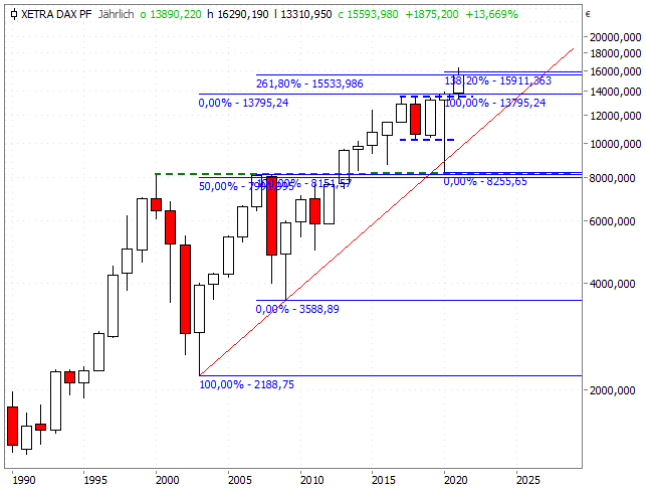

Quelle: Refinitiv, tradesignal² / 5-Jahreschart im Anhang

Ausgewählte Standard-Optionsscheine

Basiswert	WKN	Options-scheintyp	Letzter Börsenhandelstag	Basispreis	Bezugs-verhältnis	Ref-Kurs	Geldkurs	Briefkurs	Delta	Omega
DAX®	TT492G	Call	13.12.22	15300,00 Pkt	0,01	15718,50 Pkt.	14,69 EUR	14,72 EUR	0,59	6,31
DAX®	TT6JHT	Put	13.12.22	15700,00 Pkt	0,01	15719,50 Pkt.	12,21 EUR	12,24 EUR	-0,46	-5,97

Advance-/Decline-Linie NYSE (Daily)

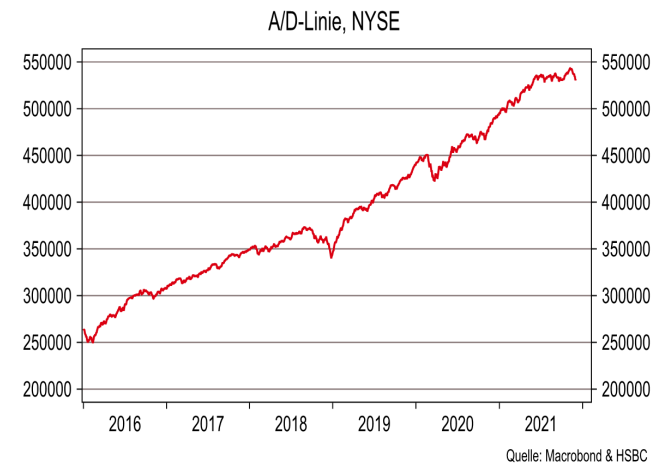

Quelle: Refinitiv, tradesignal²

Marktbreite: Der (Aktien-)Motor stottert

Damit wir nach der Analyse der Jahrescharts nicht zu optimistisch klingen, erfolgt der unmittelbare Tritt auf die Euphoriebremse. Wir dämpfen die Erwartungshaltung mit einem Blick auf die Marktbreite. Dass Anleger schnell und unkompliziert mit Hilfe unserer Analysemethode in die Lage versetzt werden, eine große Anzahl von Aktien zu überprüfen, zählt zweifelsohne zu den wichtigsten Stärken der Technischen Analyse. Anhand der dadurch gewonnenen Eindrücke können Investoren entscheiden, ob eine grundsätzlich gute Marktphase vorliegt, in der die Flut alle Boote hebt, oder ob der Wind eher von vorne kommt. Bei der Erstellung des „Technischen Jahresausblicks“ gehört die Analyse der Marktbreite für uns deshalb zu den absoluten Pflichtaufgaben. Beginnen möchten wir unsere Einschätzung der grundsätzlichen Marktverfassung mit dem Blick auf den ältesten Marktbreiteindikator überhaupt: Die Advance-/Decline-Linie. Dieser Marktbreitemaßstab ergibt sich aus dem Saldo von gestiegenen und gefallenen Aktien für alle an der NYSE notierten Papiere. Trotz des erneuten Rekordstandes trägt die Entwicklung der letzten Monate mehr und mehr die Züge einer Distributionsphase (siehe Chart). Entsprechend ist die Marktbreite nicht mehr unumwunden positiv zu werten.

[1] Der Emittent ist berechtigt, die Wertpapiere mit unbestimmter Laufzeit (open end) insgesamt, aber nicht teilweise, zu kündigen. Details zur Kündigung durch den Emittenten sind in den allein maßgeblichen Wertpapierbedingungen geregelt.

[2] Transaktionskosten und Ihr Depotpreis (Beispielrechnung in den Wichtigen Hinweisen) sind in der Darstellung nicht berücksichtigt und wirken sich negativ auf die Wertentwicklung der Anlage aus.

Lesen Sie bitte die Wichtigen Hinweise, einschließlich der Werbehinweise, im Anschluss an das Impressum.

Daily Trading

DAX® (Annually)
DAX® (Annually)
Dow Jones Industrial Average® (Ann
Dow Jones Industrial Average® (Ann
DAX® (Annually)
und weitere...

Der tägliche Newsletter mit technischen Analysen

Stand: Donnerstag, 16.12.2021, 11:50 Uhr

Marktbreite: Dunkle (Divergenz-)Wolken

Vereinfacht ausgedrückt ist eine Aufwärtsbewegung solange als gesund zu bezeichnen, wie diese von der Mehrzahl der Aktien getragen wird. Typisch für die Spätphase einer Hausse ist dagegen, dass nur noch wenige hochkapitalisierte Titel den zugrundeliegenden Index auf neue Hochstände ziehen, während die Masse der Indexmitglieder bereits zurückbleibt. Eine solche divergente Entwicklung ließ sich beispielsweise jeweils im Vorfeld der beiden großen, oberen Marktwendepunkte von 2000 und 2007 feststellen. Das Thema „negative Divergenz" ist die ideale Überleitung zur Advance-/Decline-Linie für die an der Nasdaq® notierten Technologietitel, denn die letzten Rekordstände wurde hier von Seiten des ältesten Marktbreitebarometers nicht mehr bestätigt (siehe Chart). Die Entwicklung des Jahres 2021 muss vielmehr sogar als Topbildung interpretiert werden. Allen Allzeithochs der Technologiewerte zum Trotz, notiert der Saldo aus gestiegenen und gefallen Aktien sogar auf dem niedrigsten Stand des Jahres! Die Schwäche seitens der Advance-/Decline-Linie liefert somit ein frühes Warnsignal: Ein entscheidendes Zugpferd und ein elementarer Treiber der Aktienmarktrally könnte im neuen Jahr demnach wegbrechen.

Advance-/Decline-Linie NASDAQ (Daily)

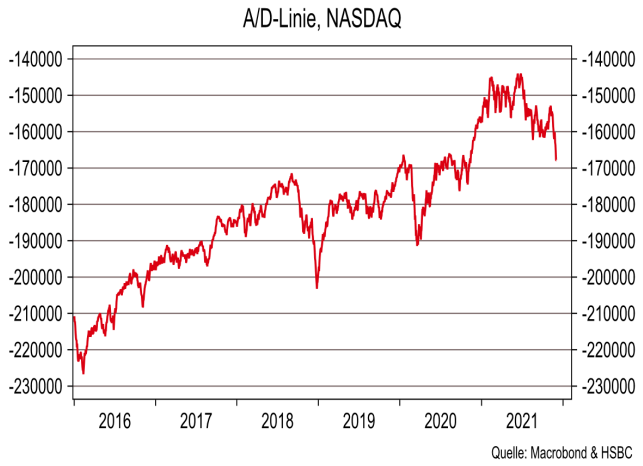

Quelle: Refinitiv, tradesignal²

Ausgewählte Open End-Turbo-Optionsscheine

Basiswert	WKN	Options-scheintyp	Einlösungstermin	Basispreis	Knock- out Barriere	Bezugs-verhältnis	Ref-Kurs	Geldkurs	Briefkurs	Hebel
Nasdaq-100 Index®	TT7TE3	Call	open end¹	14356,9398 Pkt	14356,9398 Pkt	0,01	16397,38 Pkt.	18,11 EUR	18,12 EUR	8,01
Nasdaq-100 Index®	TT8M44	Put	open end¹	18741,5783 Pkt	18741,5783 Pkt	0,01	16396,75 Pkt.	20,78 EUR	20,79 EUR	6,98

Value Line Arithmetic Index (Weekly)

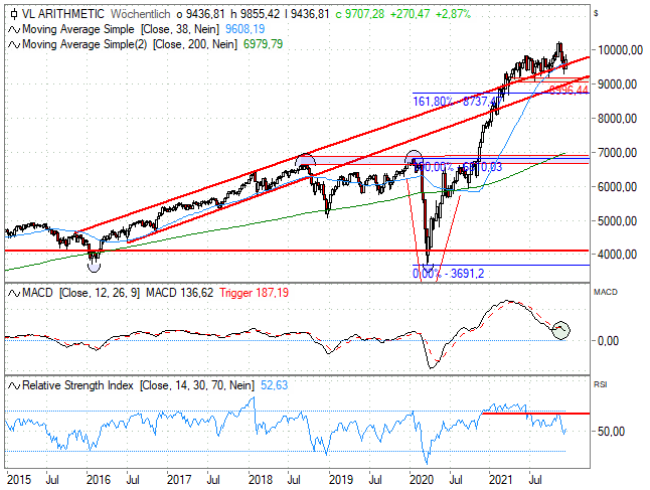

Quelle: Refinitiv, tradesignal² / 5-Jahreschart im Anhang

Akute Fehlausbruchsgefahr

Eingetrübte, weil abnehmende Marktbreite. Eine wichtige Bestätigung liefert in diesem Zusammenhang der Kursverlauf des Value Line Arithmetic Index. Dabei handelt es sich um ein marktbreites US-Aktienbarometer. Die mehr als 1.600 Index-Mitglieder werden gleichgewichtet, d. h. es wird nach dem Motto: „one stock, one vote" verfahren. Damit sorgt das Aktienbarometer für ein Gegengewicht zu einer Vielzahl anderer Indizes, welche regelmäßig nach der Marktkapitalisierung der enthaltenen Papiere gewichtet werden. Der Ausflug in fünfstelliges Kursterrain erwies sich von kurzer Dauer, was die Haltezone aus der 38-Wochen-Linie und einer Aufwärtstrendlinie (akt. bei 9.608/9.569 Punkten) wieder in den Mittelpunkt rückt. Im Ergebnis besteht eine latente „false break"-Gefahr. Da auf solche Fehlausbrüche oftmals schnelle, dynamische Korrekturen erfolgen, ist derzeit Vorsicht die erste Anlegerpflicht. In die gleiche Kerbe schlägt der MACD, der jüngst an seiner Signallinie scheiterte und damit ein „bullish failure" ausgebildet hat. Per Saldo droht damit die Kreuzunterstützung aus dem Julitief (9.087 Punkte) und einer weiteren Trendlinie (akt. bei 8.996 Punkten) unter Druck zu geraten. Deren Bruch würde sogar eine Topbildung komplettieren.

¹ Der Emittent ist berechtigt, die Wertpapiere mit unbestimmter Laufzeit (open end) insgesamt, aber nicht teilweise, zu kündigen. Details zur Kündigung durch den Emittenten sind in den allein maßgeblichen Wertpapierbedingungen geregelt.

² Transaktionskosten und Ihr Depotpreis (Beispielrechnung in den Wichtigen Hinweisen) sind in der Darstellung nicht berücksichtigt und wirken sich negativ auf die Wertentwicklung der Anlage aus.

Lesen Sie bitte die Wichtigen Hinweise, einschließlich der Werbehinweise, im Anschluss an das Impressum.

Daily Trading

DAX® (Annually)
DAX® (Annually)
Dow Jones Industrial Average® (Ann
Dow Jones Industrial Average® (Ann
DAX® (Annually)
und weitere...

Der tägliche Newsletter mit technischen Analysen

Stand: Donnerstag, 16.12.2021, 11:50 Uhr

Objektive Auswertung: Ernste Kratzer

Wichtigste Botschaft an dieser Stelle: Das Lösen von der üblichen Gewichtung anhand der Marktkapitalisierung fördert ein deutlich schwächeres technisches Gesamtbild an die Oberfläche. Offensichtlich sind es wenige, hochkapitalisierte Titel, die die bekannten Aktienindizes (noch) stützen, während die breite Masse der Aktien bereits ein anderes Bild zeigt. Eine solche Situation ist typisch für die Spätphase einer Hausse. Diese Erkenntnis bringt uns zu einem ganz elementaren Vorteil der Technischen Analyse zurück, denn mit Hilfe unserer Analysemethodik können Anleger*innen schnell viele Aktien untersuchen. Deshalb führen wir regelmäßig eine objektive Auswertung anhand des Momentums, der 200-Tages-Linie und der Relativen Stärke (Levy) im „HSBC Daily Trading" durch. Dabei überprüfen wir, wie viele Einzelwerte aus den drei wichtigsten Anlageregionen Deutschland, Europa und USA sich – gemessen an den drei o. g. Kriterien – in einem Haussetrend befinden. Ein positives Momentum, ein Kurs oberhalb der meistbeachteten Glättungslinie sowie ein RSL-Wert von größer als 1 dienen dabei als Maßstäbe. Mit Blick auf die nebenstehende Tabelle dürfen wir eine ganze Reihe von Erkenntnissen festhalten.

Marktbreite (Daily)

Index	Deutschland (DAX®, MDAX®, SDAX®)	Stoxx Europe 600®	S&P 500®
Momentum (50 Tage) > 0	30,6%	40,5%	51,4%
Kurs > GD200	36,3%	48,3%	54,6%
Relative Stärke nach Levy > 1	33,8%	35,1%	49,4%

*Stand: DAX®, MDAX®, SDAX®, Stoxx Europe 600®, S&P 500® (3. Dezember); Quelle: Refinitiv, HSBC

Quelle: Refinitiv, tradesignal[2] / 5-Jahreschart im Anhang

Marktbreite (Daily)

Index	Deutschland (DAX®, MDAX®, SDAX®)	Stoxx Europe 600®	S&P 500®
Momentum (50 Tage) > 0	30,6%	40,5%	51,4%
Kurs > GD200	36,3%	48,3%	54,6%
Relative Stärke nach Levy > 1	33,8%	35,1%	49,4%

*Stand: DAX®, MDAX®, SDAX®, Stoxx Europe 600®, S&P 500® (3. Dezember); Quelle: Refinitiv, HSBC

Quelle: Refinitiv, tradesignal[2] / 5-Jahreschart im Anhang

Abnehmende Marktbreite, Hindenburg-Omen …

So wackelt in den USA die 50 %-Schwelle, welche die Demarkationslinie zwischen einer Hausse- und einer Baissephase darstellt. In Europa wird diese Hürde schon länger gerissen, d. h. diesseits des Atlantiks befindet sich die Mehrheit der Einzelwerte nicht mehr im Aufwärtsmodus. Dabei fördert unsere objektive Auswertung für die deutschen „blue chips" sogar ein schwächeres Bild als für die europäischen Pendants zu Tage. Die spannendste Erkenntnis kommt aber aus Übersee: Für den S&P 500® verbleiben die Prozentsätze deutlich unter den historischen Hochs vom April 2021. Seinerzeit notierten über 95 % aller Einzelwerten oberhalb ihrer jeweiligen Glättungslinien der letzten 200 Tage bzw. verfügten über eine Relative Stärke (Levy) von größer 1. Alle seither in den USA erzielten Allzeithochs wurden also mit einer abnehmenden Marktbreite erreicht. Der Grad an Selektivität nimmt demnach deutlich zu. Ende November kam es darüber hinaus zu einer Reihe sog. „Hindenburg-Omen". Insgesamt fünf Bedingungen müssen für dieses technische Warnsignal erfüllt sein. Am wichtigsten ist das gleichzeitige Auftreten einer hohen Anzahl von Einzelwerten mit neuen 52-Wochen-Hochs und -tiefs, worin sich eine tiefe Marktzerrissenheit widerspiegelt.

Ausgewählte Open End-Turbo-Optionsscheine

Basiswert	WKN	Options-scheintyp	Einlösungstermin	Basispreis	Knock- out Barriere	Bezugs-verhältnis	Ref-Kurs	Geldkurs	Briefkurs	Hebel
S&P 500®	TT7NVM	Call	open end[1]	4211,5407 Pkt	4211,5407 Pkt	0,01	4738,25 Pkt.	4,66 EUR	4,67 EUR	8,97
S&P 500®	TT7PTF	Put	open end[1]	5256,321 Pkt	5256,321 Pkt	0,01	4738,13 Pkt.	4,60 EUR	4,61 EUR	9,09

[1] Der Emittent ist berechtigt, die Wertpapiere mit unbestimmter Laufzeit (open end) insgesamt, aber nicht teilweise, zu kündigen. Details zur Kündigung durch den Emittenten sind in den allein maßgeblichen Wertpapierbedingungen geregelt.

[2] Transaktionskosten und Ihr Depotpreis (Beispielrechnung in den Wichtigen Hinweisen) sind in der Darstellung nicht berücksichtigt und wirken sich negativ auf die Wertentwicklung der Anlage aus.

Lesen Sie bitte die Wichtigen Hinweise, einschließlich der Werbehinweise, im Anschluss an das Impressum.

Daily Trading

DAX® (Annually)
DAX® (Annually)
Dow Jones Industrial Average® (Ann
Dow Jones Industrial Average® (Ann
DAX® (Annually)
und weitere...

Der tägliche Newsletter mit technischen Analysen

Stand: Donnerstag, 16.12.2021, 11:50 Uhr

… offensive Positionierung: ein gefährlicher Cocktail

Die amerikanische Privatanlegervereinigung American Association of Individual Investors (AAII) zitieren wir im „HSBC Daily Trading“ regelmäßig mit der von ihr erhobenen wöchentlichen Sentimentumfrage. Die AAII veröffentlicht zusätzlich auf Monatsbasis eine Erhebung zur Vermögensallokation amerikanischer Privatanleger. Per Ende November verfügen diese über eine Aktienquote von über 71 %, während sie zu jeweils gut 14 % in Bonds und Cash investiert sind. Erstere ist die höchste seit Dezember 2017 und auch im historischen Kontext ist eine Aktienquote oberhalb der 70 %-Marke recht ambitioniert. Da der Cash- bzw. der Bond-Anteil zudem niedrig ist, sind die US-Privatinvestoren derzeit sehr offensiv unterwegs. Eventuelle Korrekturen sollten deshalb auf fruchtbaren Boden fallen. Wenngleich die Allokations-Umfrage unter Timing-Aspekten auf der Unterseite noch wesentlich besser funktioniert. Schließlich wurden die beiden großen Markttiefs dieses Jahrtausends 2003 und 2009 lehrbuchmäßig durch entsprechende Aktienquotentiefs angezeigt. In die gleiche Kerbe schlägt die „Reuters Asset Allocation Poll“. Auch hier liegt das Aktienexposure so hoch wie zuletzt Ende 2017. Von dieser Basis aus sind weitere Zugewinne alles andere als ein Selbstläufer.

AAII Vermögensallokation Aktien (Monthly)

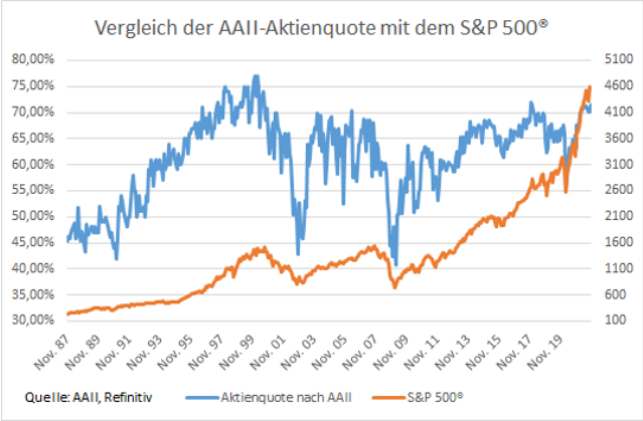

Quelle: Refinitiv, tradesignal² / 5-Jahreschart im Anhang

S&P 500® (Quarterly)

Quelle: Refinitiv, tradesignal² / 5-Jahreschart im Anhang

Keine übertriebenen Renditeerwartungen

Aufgrund immer neuer Rekordstände sowie der grundsätzlichen Haussephase seit 2009 gewinnt vielmehr ein gleichermaßen striktes wie stringentes Risikomanagement eindeutig an Bedeutung – nicht nur 2022, sondern generell. Dieser Grundüberzeugung möchten wir mit einer simplen mathematischen Beispielrechnung Nachdruck verleihen. Nebenbei sorgt unser Exkurs (hoffentlich) für eine realistische Erwartungshaltung auf Investorenseite. Vermutlich stimmen Sie überein, dass das Jahr 2009 die untere Trendwende nach der Finanzmarktkrise definiert. Ausgehend vom Eröffnungskurs 2009 (903 Punkte) stieg der S&P 500® im Verlauf der imposanten Rally der letzten Jahre bis Anfang Dezember 2021 auf 4.538 Punkte. Das entspricht einem Wertzuwachs von über 13 % p.a. Doch selbst diese Richtschnur toppen die amerikanischen Standardwerte im laufenden Jahr mit einem Plus von 20 % nochmals! Trotz aller Marktturbulenzen ist die Wertentwicklung seit 2009 somit fast zu schön um wahr zu sein. Schließlich verdoppelt sich der Indexstand bei einer Wachstumsrate von 13 % in weniger als sechs Jahren. Nach neun Jahren steht bereits eine Verdreifachung zu Buche. Hüten sie sich davor, diesen Anstiegswinkel der letzten Jahre für „bare Münze“ zu nehmen und einfach fortzuschreiben.

Ausgewählte Open End-Turbo-Optionsscheine

Basiswert	WKN	Options-scheintyp	Einlösungstermin	Basispreis	Knock- out Barriere	Bezugs-verhältnis	Ref-Kurs	Geldkurs	Briefkurs	Hebel
S&P 500®	TT9END	Call	open end[1]	4414,3535 Pkt	4414,3535 Pkt	0,01	4738,63 Pkt.	2,87 EUR	2,88 EUR	14,55
S&P 500®	TT7PTC	Put	open end[1]	5085,6715 Pkt	5085,6715 Pkt	0,01	4738,13 Pkt.	3,08 EUR	3,09 EUR	13,57

[1] Der Emittent ist berechtigt, die Wertpapiere mit unbestimmter Laufzeit (open end) insgesamt, aber nicht teilweise, zu kündigen. Details zur Kündigung durch den Emittenten sind in den allein maßgeblichen Wertpapierbedingungen geregelt.

[2] Transaktionskosten und Ihr Depotpreis (Beispielrechnung in den Wichtigen Hinweisen) sind in der Darstellung nicht berücksichtigt und wirken sich negativ auf die Wertentwicklung der Anlage aus.

Lesen Sie bitte die Wichtigen Hinweise, einschließlich der Werbehinweise, im Anschluss an das Impressum.

Daily Trading

DAX® (Annually)
DAX® (Annually)
Dow Jones Industrial Average® (Ann
Dow Jones Industrial Average® (Ann
DAX® (Annually)
und weitere...

Der tägliche Newsletter mit technischen Analysen

Stand: Donnerstag, 16.12.2021, 11:50 Uhr

12.000 bis zum Dekadenende? – Unwahrscheinlich!

Wenn Anleger für den Rest der Dekade einen ähnlich idealtypischen Verlauf – sprich einen Kursertrag von 13 % p.a. – unterstellen, dann stünde der S&P 500® Ende 2024 bei 6.500 Punkten, Ende 2029 wäre es sogar ein Indexstand von 12.000 Punkten. Inwieweit eine Fortsetzung des Sprints der letzten Jahre bzw. ein solches Kursplus realistisch ist, muss jeder Marktteilnehmer mit sich selbst ausmachen. Ungeachtet möglicher charttechnischer Weichenstellungen plädieren wir jedoch dafür, dass sich die „eitel Sonnenschein"-Phase der letzten dreizehn Jahre bis zum Ende der Dekade nicht fortsetzen wird. Vielmehr gehen wir in Zukunft von deutlich geringeren Aktienerträgen aus! Gleichzeitig düften die Marktschwankungen zunehmen, sodass ein sinnvolles Risikomanagement an Bedeutung gewinnt. Eine realistische Erwartungshaltung für die nächsten Jahre – inklusive einer höheren Volatilität – stellen unter dem Strich Kernargumente für den Einsatz von strukturierten Produkten dar. Schließlich lassen sich auch in Seitwärtsphasen mit Discountern oder Aktienanleihen positive Erträge erzielen. Wenn die Produktparameter dabei im Einklang mit den wichtigsten Chartmarken stehen, umso besser!

S&P 500® (Quarterly)

Quelle: Refinitiv, tradesignal² / 5-Jahreschart im Anhang

Ausgewählte Discount-Zertifikate

Basiswert	WKN	Einlösungstermi	Höchstbetrag	Bezugs-verhältnis	Ref-Kurs	Geldkurs	Briefkurs	Discount (%)	Max. Rendite (%)	Max. Rendite p.a.(%)
S&P 500®	TT7BEV	23.12.22	38,00 USD	0,01	4738,63 Pkt.	32,03 EUR	32,09 EUR	23,45 %	4,75 %	4,66 %
S&P 500®	TT89TN	23.12.22	43,00 USD	0,01	4738,13 Pkt.	35,55 EUR	35,61 EUR	15,04 %	6,82 %	6,69 %

S&P 500® (Monthly)

Quelle: Refinitiv, tradesignal² / 5-Jahreschart im Anhang

Die nächste Spezialkonstellation

Die zuletzt angeführte mathematische Beispielrechnung verdeutlicht wie gut die letzten Jahre trotz aller Marktschwankungen unter dem Strich doch waren. Letzteres hat die Bewertungen in die Höhe getrieben. Was sich erst einmal nach einem fundamentalen Thema anhört, findet auch technisch seinen Niederschlag. Doch vorher noch ein kleiner (positiver) Exkurs: Das Phänomen „Außenstab" hat sich zu Jahresbeginn 2021 als der erwartete Kurstreiber erwiesen. Auf Monatsbasis liegt beim S&P 500® sogar ein doppelter „outside months" vor, denn sowohl die September- als auch die Oktoberkerze haben die Leitplanken der Vormonatspendants gesprengt (siehe Chart). Auf Basis der Daten seit 1928 gab es insgesamt sechs solcher doppelten Außenstäbe. Es handelt sich also um ein seltenes, charttechnisches Phänomen. Drei Monate nach dem Auftreten dieses Chartmusters liegen die amerikanischen Standardwerte bei einer Trefferquote von 67 % im Durchschnitt 4,71 % im Plus. Nach sechs Monaten beläuft sich der Kurszuwachs sogar auf 11,22 %, wobei der S&P 500® nur in einem von sechs Fällen Kursverluste verkraften musste (Trefferquote: 83 %). Zu Jahresbeginn könnte der Aktienmarkt deshalb noch von dem beschriebene doppelten „outside months" profitieren.

Ausgewählte Open End-Turbo-Optionsscheine

Basiswert	WKN	Options-scheintyp	Einlösungstermin	Basispreis	Knock- out Barriere	Bezugs-verhältnis	Ref-Kurs	Geldkurs	Briefkurs	Hebel
S&P 500®	TT9G8X	Call	open end[1]	4486,0154 Pkt	4486,0154 Pkt	0,01	4738,38 Pkt.	2,23 EUR	2,24 EUR	18,71
S&P 500®	TT7PT9	Put	open end[1]	4963,7624 Pkt	4963,7624 Pkt	0,01	4738,13 Pkt.	2,01 EUR	2,02 EUR	20,75

[1] Der Emittent ist berechtigt, die Wertpapiere mit unbestimmter Laufzeit (open end) insgesamt, aber nicht teilweise, zu kündigen. Details zur Kündigung durch den Emittenten sind in den allein maßgeblichen Wertpapierbedingungen geregelt.

[2] Transaktionskosten und Ihr Depotpreis (Beispielrechnung in den Wichtigen Hinweisen) sind in der Darstellung nicht berücksichtigt und wirken sich negativ auf die Wertentwicklung der Anlage aus.

Lesen Sie bitte die Wichtigen Hinweise, einschließlich der Werbehinweise, im Anschluss an das Impressum.

Daily Trading

DAX® (Annually)
DAX® (Annually)
Dow Jones Industrial Average® (Ann
Dow Jones Industrial Average® (Ann
DAX® (Annually)
und weitere...

Der tägliche Newsletter mit technischen Analysen

Stand: Donnerstag, 16.12.2021, 11:50 Uhr

Trendkanal als Taktgeber

Die langfristige Chartbetrachtung untermauert darüber hinaus den Basishaussetrendkanal der letzten Dekade (Begrenzungen akt. bei 4.547 bzw. 3.349 Punkten). Nach der fulminanten Rally seit März 2009 gelang den US-Standardwerten im Verlauf des Jahres 2021 das Kunststück, nochmals eine Trenddynamisierung auf das Börsenparkett zu legen. Aus Bullensicht muss dieser Ausbruch nun aber jeden Monat bestätigt werden. Mit anderen Worten: Ein Rebreak der Marke von 4.500 Punkten – verbunden mit einem Rückfall in den angeführten, langfristigen Trendkanal – sorgt aus charttechnischer Sicht für ein hartes Bremsmanöver (siehe Chart). Ein Abgleiten unter das Tief des Außenstabs vom Oktober (4.279 Punkte) würde dem S&P 500 einen weiteren Nackenschlag verpassen. Spätestens dann müssen Investor*innen von einem nachhaltigen Rückfall in den Basisaufwärtstrendkanal ausgehen. Die alte Tradingweisheit: „was es nach oben versucht hat, und gescheitert ist, versucht es in der Folge nach unten“, liefert dann eine wichtige Orientierungshilfe. Selbst eine scharfe Korrektur – inklusive eines Auslotens der Kumulationszone aus der 38-Monats-Linie (akt. bei 3.431 Punkten), dem „Vor-Corona-Hoch“ bei 3.394 Punkten sowie der unteren Trendkanalbegrenzung – erscheint dann möglich.

S&P 500® (Monthly)

Quelle: Refinitiv, tradesignal² / 5-Jahreschart im Anhang

Ausgewählte Standard-Optionsscheine

Basiswert	WKN	Options-scheintyp	Letzter Börsenhandelstag	Basispreis	Bezugs-verhältnis	Ref-Kurs	Geldkurs	Briefkurs	Delta	Omega
S&P 500®	TT73LQ	Call	12.12.23	4350,00 Pkt	0,01	4738,38 Pkt.	7,03 EUR	7,06 EUR	0,66	3,95
S&P 500®	TT95X9	Put	12.12.23	5000,00 Pkt	0,01	4738,38 Pkt.	5,99 EUR	6,02 EUR	-0,53	-3,72

S&P 500® (Monthly)

Quelle: Refinitiv, tradesignal² / 5-Jahreschart im Anhang

„Bewertung“ – auch technisch ambitioniert

„Manchmal passiert lange Zeit nichts und dann alles auf einmal!“ Möglicherweise geht dieses Zitat auf Lenin zurück – dürfte dabei aber wohl kaum den Aktienmarkt und schon gar nicht den amerikanischen S&P 500® im Blick gehabt haben. Doch eine negative Weichenstellung besitzt das Potenzial einen dynamischen Korrekturimpuls auszulösen, zumal seit dem „Corona-Tief“ vom März bei 2.192 Punkten keine nennenswerte Atempause mehr stattgefunden hat. Das Ausmaß einer möglichen Atempause wird noch durch einen zusätzlichen Aspekt beeinflusst: die erreichten Bewertungsrelationen. Eigentlich ein fundamentales Kriterium lässt sich das Thema „Bewertung“ technisch an diversen quantitativen Indikatoren festmachen. So notiert beispielsweise der RSI im überverkauften Terrain und weist zudem seit dem Jahresultimo 2017/18 eine massive negative Divergenz aus. Gleichzeitig notiert der MACD auf absoluten Rekordniveaus, denn der Trendfolger hat die alten Hochs von 1999/2000, 2007 und 2018 regelrecht pulverisiert. Um zu verdeutlichen wie heißgelaufen die gegenwärtige Situation ist, haben wir in den Verlauf des MACD seit 1996 einen Regressionskanal gelegt. Beide Linien des Trendfolgers notieren inzwischen außerhalb des entsprechenden Regressionskanals (siehe Chart).

[1] Der Emittent ist berechtigt, die Wertpapiere mit unbestimmter Laufzeit (open end) insgesamt, aber nicht teilweise, zu kündigen. Details zur Kündigung durch den Emittenten sind in den allein maßgeblichen Wertpapierbedingungen geregelt.

[2] Transaktionskosten und Ihr Depotpreis (Beispielrechnung in den Wichtigen Hinweisen) sind in der Darstellung nicht berücksichtigt und wirken sich negativ auf die Wertentwicklung der Anlage aus.

Lesen Sie bitte die Wichtigen Hinweise, einschließlich der Werbehinweise, im Anschluss an das Impressum.

Daily Trading

DAX® (Annually)
DAX® (Annually)
Dow Jones Industrial Average® (Ann
Dow Jones Industrial Average® (Ann
DAX® (Annually)
und weitere...

Der tägliche Newsletter mit technischen Analysen

Stand: Donnerstag, 16.12.2021, 11:50 Uhr

Überkauft, überkaufter, Technologiesektor

Der Indikator weicht damit um mehr als 2 Standardabweichungen vom Mittelwert ab. Für die MACD-Linie sind es aktuell sogar 3 Standardabweichungen. Beim Thema „Rekordüberkauftheit“ kommen Anleger am Technologiesektor im Allgemeinen und am Nasdaq Comp. im Speziellen nicht vorbei. Auf der reinen Preisachse wurde zuletzt sogar die 261,8%-Fibonacci-Projektion des 2020-Kurseinbruchs (15.027 Punkte) übertroffen. Auf der Indikatorenseite ist der RSI – analog zu den US-Standardwerten – extrem überhitzt bzw. weist eine negative Divergenz aus. Erstmalig ist der Oszillator Anfang 2017 in seine obere Extremzone vorgestoßen. Über einen Zeitraum von nun fünf Jahren signalisiert der RSI somit immer wieder eine heißgelaufene Marktverfassung. An dieser Stelle gibt es eine interessante Parallele: Ende der 1990er-Jahre war der Nasdaq Comp. ebenfalls über einen Zeitraum von fünf Jahren „überkauft“ ehe die Technologieblase tatsächlich platzte. Der MACD unterstreicht die aktuelle Extremkonstellation. Schließlich notiert der Trendfolger deutlich höher als im Jahr 2000 und zudem außerhalb des Regressionskanals der letzten gut 25 Jahre. Ein Unterschreiten des Oktobertiefs bzw. des alten Allzeithochs vom Februar bei 14.182/14.175 Punkten dient dabei als ein erster Signalgeber auf der Unterseite.

Nasdaq Composite Index® (Monthly)

Quelle: Refinitiv, tradesignal² / 5-Jahreschart im Anhang

Ausgewählte Open End-Turbo-Optionsscheine

Basiswert	WKN	Options-scheintyp	Einlösungstermin	Basispreis	Knock- out Barriere	Bezugs-verhältnis	Ref-Kurs	Geldkurs	Briefkurs	Hebel
Nasdaq-100 Index®	TT9EP5	Call	open end¹	15127,1557 Pkt	15127,1557 Pkt	0,01	16397,00 Pkt.	11,34 EUR	11,35 EUR	12,78
Nasdaq-100 Index®	TT7WB7	Put	open end¹	17831,0956 Pkt	17831,0956 Pkt	0,01	16397,38 Pkt.	12,72 EUR	12,73 EUR	11,40

DAX® (Weekly)

Quelle: Refinitiv, tradesignal² / 5-Jahreschart im Anhang

Bollinger Bänder: Die nächste Extremkonstellation

Eine abnehmende Marktbreite, massiv heißgelaufene Indikatoren, eine offensive Positionierung … wenn es in einer solchen Situation zu einer Korrektur kommt, dann müssen Anleger*innen vermutlich mehr als das kurze Durchatmen des vergangenen Jahres einkalkulieren. Wir sind also wieder bei dem vermeintlichen Lenin-Zitat. Beim Thema „droht eine Korrektur ernstzunehmenden Ausmaßes“ haben wir noch einen weiteren argumentativen Pfeil im Köcher: die Bollinger Bänder! Beim DAX® liegen auf Wochenbasis die Begrenzungen des Volatilitätsindikators extrem dicht zusammen (siehe Chart). Im unteren Teil des Charts tragen wir direkt den Abstand zwischen oberem und unterem Bollinger Band ab. Bei genauer Betrachtung liegen die Bänder sogar so dicht beieinander wie niemals zuvor in der bis 1988 zurückreichenden DAX®-Historie. Die beschriebene Extremkonstellation stellt den idealen Nährboden dafür dar, dass der nächste Bewegungsimpuls schnell, dynamisch und nachhaltig ausfallen wird. Da es gerade bei der Volatilität eine „Rückkehr zum Mittelwert“ gibt, begünstigt der historisch geringe Abstand sprunghafte Handlungen. Entsprechend dürfte 2022 stürmischer verlaufen als die zurückliegenden 12 Monate (wird fortgesetzt).

¹ Der Emittent ist berechtigt, die Wertpapiere mit unbestimmter Laufzeit (open end) insgesamt, aber nicht teilweise, zu kündigen. Details zur Kündigung durch den Emittenten sind in den allein maßgeblichen Wertpapierbedingungen geregelt.

² Transaktionskosten und Ihr Depotpreis (Beispielrechnung in den Wichtigen Hinweisen) sind in der Darstellung nicht berücksichtigt und wirken sich negativ auf die Wertentwicklung der Anlage aus.

Lesen Sie bitte die Wichtigen Hinweise, einschließlich der Werbehinweise, im Anschluss an das Impressum.

HSBC

Daily Trading

DAX® (Annually)
DAX® (Annually)
Dow Jones Industrial Average® (Ann
Dow Jones Industrial Average® (Ann
DAX® (Annually)
und weitere...

Der tägliche Newsletter mit technischen Analysen

Stand: Donnerstag, 16.12.2021, 11:50 Uhr

Aktuelle Neuemissionen

> weitere Neuemissionen <

X-Turbos (15) Mini Future Zertifikate (60) Smart-Mini Future (11) Open End-Turbos (424) X-Open End-Turbos (18) Turbo-Optionsscheine (22)

Ausgewählte Neuemissionen

Basiswert	WKN	Typ	Fälligkeit	Knock-out-Barriere	Produktart
Euro-BUND-Future (Kontrakt Mar 22)	HG0A0C	Call	04.03.22	174,00 %	Turbo-Optionsschein
Euro-BUND-Future (Kontrakt Mar 22)	HG0A12	Put	open end[1]	174,3879 %	Open End-Turbo-Optionsschein
Nasdaq-100 Index®	HG0AF0	Put	16.03.22	16175,00 Pkt	Turbo-Optionsschein
Nasdaq-100 Index®	HG0AF1	Put	16.03.22	16225,00 Pkt	Turbo-Optionsschein
Nasdaq-100 Index®	HG0AEZ	Put	16.03.22	16125,00 Pkt	Turbo-Optionsschein
EUR/USD	HG0A15	Call	open end[1]	1,1281 USD	Open End-Turbo-Optionsschein
S&P 500®	HG0A4X	Put	open end[1]	4659,7022 Pkt	Open End-Turbo-Optionsschein
S&P 500®	HG0A4V	Put	open end[1]	4647,7022 Pkt	Open End-Turbo-Optionsschein
S&P 500®	HG0A4W	Put	open end[1]	4653,7022 Pkt	Open End-Turbo-Optionsschein
Apple	HG0ACT	Put	open end[1]	178,6846 USD	Open End-Turbo-Optionsschein

Basiswert	WKN	Typ	Fälligkeit	Knock-out-Barriere	Produktart
DAX®	HG0A4E	Short	open end[1]	15620,3541 Pkt	Smart-Mini Future Zertifikat
DAX®	HG0A0V	Call	open end[1]	15664,88 Pkt	X-Open End-Turbo
DAX®	HG0A0H	Call	open end[1]	15669,89 Pkt	Open End-Turbo-Optionsschein
EUR/USD	HG0A14	Call	open end[1]	1,1251 USD	Open End-Turbo-Optionsschein
DAX®	HG0A08	Call	03.02.22	15675,00 Pkt	X-Turbo
DAX®	HG0A09	Put	24.02.22	15775,00 Pkt	X-Turbo
DAX®	HG0A5K	Put	open end[1]	15778,7996 Pkt	Open End-Turbo-Optionsschein
Microsoft	HG0AD7	Put	open end[1]	332,7422 USD	Open End-Turbo-Optionsschein
Salesforce.com	HG0ADG	Put	open end[1]	261,5612 USD	Open End-Turbo-Optionsschein
adidas	HG0A64	Call	open end[1]	250,9463 EUR	Open End-Turbo-Optionsschein

Ausgewählte Termine

Datum	Uhrzeit	Land / Unternehmen	Anlass
16.12.2021	14:30	USA	Baugenehmigungen
16.12.2021	14:30	USA	Philadelphia Fed Index
16.12.2021	15:15	USA	Kapazitätsauslastung
16.12.2021	k.A.	Frankreich	Markit-PMI Composite

Datum	Uhrzeit	Land / Unternehmen	Anlass
16.12.2021	k.A.	Taiwan Semiconducter Manufactering Co.	Ex-Dividende

Ausgewählte Knock-out Produkte (nach Hebel)

Basiswert	WKN	Typ	Knock-out-Barriere	Briefkurs	Hebel
Dow Jones Industrial Average®	HE0085	Put	36766,0617 Pkt	6,35 EUR	50,31
DAX®	HE02AZ	Put	15996,4411 Pkt	3,10 EUR	50,71
DAX®	TT9MUY	Short	15864,9999 Pkt	3,11 EUR	50,54
Duerr	TT92NS	Put	40,0172 EUR	0,08 EUR	49,60
EUR/USD	TT4FUY	Call	1,1082 USD	2,01 EUR	49,75

Basiswert	WKN	Typ	Knock-out-Barriere	Briefkurs	Hebel
Gold	TT8YZN	Call	1752,3853 USD	3,21 EUR	49,25
S&P 500®	TT86Z2	Put	4823,5655 Pkt	0,85 EUR	49,32
EURO STOXX 50®	TT9M5Z	Put	4298,8893 Pkt	0,85 EUR	49,73

[1] Der Emittent ist berechtigt, die Wertpapiere mit unbestimmter Laufzeit (open end) insgesamt, aber nicht teilweise, zu kündigen. Details zur Kündigung durch den Emittenten sind in den allein maßgeblichen Wertpapierbedingungen geregelt.

[2] Transaktionskosten und Ihr Depotpreis (Beispielrechnung in den Wichtigen Hinweisen) sind in der Darstellung nicht berücksichtigt und wirken sich negativ auf die Wertentwicklung der Anlage aus.

Lesen Sie bitte die Wichtigen Hinweise, einschließlich der Werbehinweise, im Anschluss an das Impressum.

Impressum und Kontakt

Herausgeber:

HSBC Trinkaus & Burkhardt AG
Matthias Hüppe (v.i.S.d.P.)
Hansaallee 3
40549 Düsseldorf

kostenlose Infoline: 0800 / 4000 910
aus dem Ausland: 00800 / 4000 9100
Telefax: +49(0)211 / 910- 9 1936
E-Mail: zertifikate@hsbc.de
Internet: www.hsbc-zertifikate.de

Technische Analysen: Jörg Scherer

Mitglieder des Vorstandes:

N. Salsano
Dr. R. Apenbrink
Dr. A. Kamp
T. Runge
N. Speer

Aufsichtsbehörden:

Bundesanstalt für
Finanzdienstleistungsaufsicht
Graurheindorferstr. 108
53117 Bonn
und
Marie-Curie-Straße 24 - 28
60439 Frankfurt am Main

Europäische Zentralbank
Sonnemannstraße 20
60314 Frankfurt am Main

Handelsregistereintragung: Amtsgericht Düsseldorf,
Handelsregister-Nr.: HRB 54447

USt-ID-Nr.: DE 121310482

HSBC Trinkaus & Burkhardt AG wird beaufsichtigt durch die Bundesanstalt für Finanzdienstleistungsaufsicht. HSBC Trinkaus & Burkhardt AG unterhält eine Complianceorganisation zu Erkennung und Regelung möglicher Interessenkonflikte im Zusammenhang mit den Researchaktivitäten der Bank.

[1] Der Emittent ist berechtigt, die Wertpapiere mit unbestimmter Laufzeit (open end) insgesamt, aber nicht teilweise, zu kündigen. Details zur Kündigung durch den Emittenten sind in den allein maßgeblichen Wertpapierbedingungen geregelt.
[2] Transaktionskosten und Ihr Depotpreis (Beispielrechnung in den Wichtigen Hinweisen) sind in der Darstellung nicht berücksichtigt und wirken sich negativ auf die Wertentwicklung der Anlage aus.
Lesen Sie bitte die Wichtigen Hinweise, einschließlich der Werbehinweise, im Anschluss an das Impressum.

Werbung

HSBC

Daily Trading

DAX® (Annually)
DAX® (Annually)
Dow Jones Industrial Average® (Ann
Dow Jones Industrial Average® (Ann
DAX® (Annually)
und weitere...

Der tägliche Newsletter mit technischen Analysen

Stand: Donnerstag, 16.12.2021, 11:50 Uhr

5-Jahreschart DAX®

Quelle: Refinitiv, tradesignal²

5-Jahreschart Dow Jones Industrial Average®

Quelle: Refinitiv, tradesignal²

5-Jahreschart DAX®

Quelle: Refinitiv, tradesignal²

5-Jahreschart Dow Jones Industrial Average®

Quelle: Refinitiv, tradesignal²

[1] Der Emittent ist berechtigt, die Wertpapiere mit unbestimmter Laufzeit (open end) insgesamt, aber nicht teilweise, zu kündigen. Details zur Kündigung durch den Emittenten sind in den allein maßgeblichen Wertpapierbedingungen geregelt.

[2] Transaktionskosten und Ihr Depotpreis (Beispielrechnung in den Wichtigen Hinweisen) sind in der Darstellung nicht berücksichtigt und wirken sich negativ auf die Wertentwicklung der Anlage aus.

Lesen Sie bitte die Wichtigen Hinweise, einschließlich der Werbehinweise, im Anschluss an das Impressum.

Werbung

HSBC

Daily Trading

DAX® (Annually)
DAX® (Annually)
Dow Jones Industrial Average® (Ann
Dow Jones Industrial Average® (Ann
DAX® (Annually)
und weitere...

Der tägliche Newsletter mit technischen Analysen

Stand: Donnerstag, 16.12.2021, 11:50 Uhr

5-Jahreschart DAX®

Quelle: Refinitiv, tradesignal²

5-Jahreschart Marktbreite

Quelle: Refinitiv, tradesignal²

5-Jahreschart Value Line Arithmetic Index

Quelle: Refinitiv, tradesignal²

5-Jahreschart Marktbreite

Quelle: Refinitiv, tradesignal²

[1] Der Emittent ist berechtigt, die Wertpapiere mit unbestimmter Laufzeit (open end) insgesamt, aber nicht teilweise, zu kündigen. Details zur Kündigung durch den Emittenten sind in den allein maßgeblichen Wertpapierbedingungen geregelt.

[2] Transaktionskosten und Ihr Depotpreis (Beispielrechnung in den Wichtigen Hinweisen) sind in der Darstellung nicht berücksichtigt und wirken sich negativ auf die Wertentwicklung der Anlage aus.

Lesen Sie bitte die Wichtigen Hinweise, einschließlich der Werbehinweise, im Anschluss an das Impressum.

Werbung

HSBC

Daily Trading

DAX® (Annually)
DAX® (Annually)
Dow Jones Industrial Average® (Ann
Dow Jones Industrial Average® (Ann
DAX® (Annually)
und weitere...

Der tägliche Newsletter mit technischen Analysen

Stand: Donnerstag, 16.12.2021, 11:50 Uhr

5-Jahreschart AAII Vermögensallokation Aktien

Quelle: Refinitiv, tradesignal²

5-Jahreschart S&P 500®

Quelle: Refinitiv, tradesignal²

5-Jahreschart S&P 500®

Quelle: Refinitiv, tradesignal²

5-Jahreschart S&P 500®

Quelle: Refinitiv, tradesignal²

[1] Der Emittent ist berechtigt, die Wertpapiere mit unbestimmter Laufzeit (open end) insgesamt, aber nicht teilweise, zu kündigen. Details zur Kündigung durch den Emittenten sind in den allein maßgeblichen Wertpapierbedingungen geregelt.

[2] Transaktionskosten und Ihr Depotpreis (Beispielrechnung in den Wichtigen Hinweisen) sind in der Darstellung nicht berücksichtigt und wirken sich negativ auf die Wertentwicklung der Anlage aus.

Lesen Sie bitte die Wichtigen Hinweise, einschließlich der Werbehinweise, im Anschluss an das Impressum.

Werbung

HSBC

Daily Trading

DAX® (Annually)
DAX® (Annually)
Dow Jones Industrial Average® (Ann
Dow Jones Industrial Average® (Ann
DAX® (Annually)
und weitere...

Der tägliche Newsletter mit technischen Analysen

Stand: Donnerstag, 16.12.2021, 11:50 Uhr

5-Jahreschart S&P 500®

Quelle: Refinitiv, tradesignal²

5-Jahreschart Nasdaq Composite Index®

Quelle: Refinitiv, tradesignal²

5-Jahreschart S&P 500®

Quelle: Refinitiv, tradesignal²

5-Jahreschart DAX®

Quelle: Refinitiv, tradesignal²

[1] Der Emittent ist berechtigt, die Wertpapiere mit unbestimmter Laufzeit (open end) insgesamt, aber nicht teilweise, zu kündigen. Details zur Kündigung durch den Emittenten sind in den allein maßgeblichen Wertpapierbedingungen geregelt.
[2] Transaktionskosten und Ihr Depotpreis (Beispielrechnung in den Wichtigen Hinweisen) sind in der Darstellung nicht berücksichtigt und wirken sich negativ auf die Wertentwicklung der Anlage aus.
Lesen Sie bitte die Wichtigen Hinweise, einschließlich der Werbehinweise, im Anschluss an das Impressum.

Wichtige Hinweise

Dieses Dokument wurde von HSBC Trinkaus & Burkhardt AG („HSBC Deutschland“) erstellt. Es ist nicht zur Verwendung in den USA oder gegenüber US-Staatsbürgern bestimmt.

Hierdurch wird kein Angebot zum Verkauf, Kauf oder zur Zeichnung von Wertpapieren, sonstigen Titeln oder dem Abschluss von derivativen Finanztransaktionen unterbreitet. Die hierin mitgeteilten Einschätzungen zu den Wertpapieren und sonstigen Titeln stellen auch keine Anlageempfehlungen dar.

Die von HSBC Deutschland in diesem Dokument gegebenen Informationen beruhen auf Quellen, die von HSBC Deutschland für zuverlässig erachtet werden, jedoch keiner neutralen Prüfung unterzogen wurden; HSBC Deutschland übernimmt keine Gewähr und keine Haftung für die Richtigkeit und Vollständigkeit der hierin enthaltenen Informationen. Die in dieser Präsentation vertretenen Meinungen stellen ausschließlich unsere Auffassung dar und können sich jederzeit ändern; solche Meinungsänderungen müssen nicht publiziert oder mitgeteilt werden.

Beispielrechnung Transaktionskosten und Depotpreis:
Transaktionskosten und Ihr Depotpreis (soweit diese anfallen) sind in den Charts nicht berücksichtigt und wirken sich negativ auf die Wertentwicklung der Anlage aus. Bei einer Anlagesumme von EUR 1.000,00 werden für den Erwerb und die Veräußerung Transaktionskosten i.H.v. jeweils z.B. 1,00 % sowie ein Depotpreis i.H.v. z. B. 0,5% p.a. berechnet (die tatsächlichen Entgelte ergeben sich aus dem Preis- und Leistungsverzeichnis Ihrer Bank). Die dargestellte Wertentwicklung verringert sich in diesem Beispiel bei einer unterstellten Haltedauer von fünf Jahren durch diese Entgelte um EUR 45,00. Die Wertentwicklung in der Vergangenheit ist kein verlässlicher Indikator für die Zukunft.

Bonitätsrisiko der HSBC:
Kunden sind dem Risiko ausgesetzt, dass die Kontrahentin (HSBC) ihre Verpflichtungen aus dem Produkt nicht erfüllt. Dieses Risiko besteht unter anderem im Falle einer Insolvenz, das heißt einer Zahlungsunfähigkeit oder Überschuldung, oder aufgrund einer behördlichen Anordnung von Abwicklungsmaßnahmen. Eine solche Anordnung durch eine Abwicklungsbehörde kann im Falle einer Krise der Kontrahentin auch zu einem früheren Zeitpunkt als dem Beginn eines eventuellen Insolvenzverfahrens ergehen. Dabei stehen der Abwicklungsbehörde umfangreiche Eingriffsbefugnisse zu. Unter anderem kann sie die Ansprüche der Anleger bis auf null herabsetzen, in Aktien der Kontrahentin umwandeln oder das Produkt beenden und Rechte der Anleger aussetzen. In allen vorgenannten Fällen ist ein Totalverlust der Ansprüche möglich.

Werbehinweise:
Die Basisprospekte sowie die Endgültigen Bedingungen und die Basisinformationsblätter erhalten Sie hier. Durch Eingabe der jeweiligen WKN in das Suchfeld oder über den Reiter „Produkte“ gelangen Sie zu der Einzelproduktansicht. Dort können unter „Downloads“ die entsprechenden Endgültigen Bedingungen zu den einzelnen Produkten, die die für das jeweilige Wertpapier allein geltenden Angebotsbedingungen inklusive der maßgeblichen Emissionsbedingungen enthalten, sowie die relevanten Basisinformationsblätter, abgerufen werden.

Die Billigung des Basisprospekts durch die BaFin ist nicht als ihre Befürwortung der angebotenen Wertpapiere zu verstehen. Wir empfehlen Interessenten und potenziellen Anlegern den Basisprospekt und die Endgültigen Bedingungen zu lesen, bevor sie eine Anlageentscheidung treffen, um sich möglichst umfassend zu informieren, insbesondere über die potenziellen Risiken und Chancen des Wertpapiers.

Die gemachten Angaben zur historischen Wertentwicklung der dargestellten Finanzprodukte/Finanzindizes sind kein verlässlicher Indikator für eine künftige Wertentwicklung. Soweit die dargestellten Finanzprodukte in einer anderen Währung als EUR notieren, kann die Rendite aufgrund von Währungsschwankungen steigen oder fallen.

Herausgeber: HSBC Trinkaus & Burkhardt AG, Hansaallee 3, 40549 Düsseldorf
Lizenzhinweise:
"DAX®", "TecDAX®","MDAX®", "VDAX-NEW®", "SDAX®", "DivDAX®", "ÖkoDAX®", "Entry Standard Index", "X-DAX®" und "GEX®" sind eingetragene Marken der Deutsche Börse AG. Diese Finanzinstrumente werden von der Deutsche Börse AG nicht gesponsert, gefördert, verkauft oder auf eine andere Art und Weise unterstützt.

Der EURO STOXX 50®, der STOXX 50®, der STOXX® 600 und seine Marken sowie die entsprechenden Supersector Indizes des STOXX® 600-Performanceindex, der STOXX® Europe 600 Oil & Gas, der STOXX® Europe 600 Basic Resources und der EURO STOXX 50® DVP sind das geistige Eigentum (inklusive registrierte Marken) der STOXX Limited, Zürich, Schweiz ("STOXX"), der Gruppe Deutsche Börse oder deren Lizenzgeber und wird unter einer Lizenz verwendet. Die Wertpapiere sind weder gefördert noch beworben, vertrieben oder in irgendeiner anderen Weise von STOXX, der Gruppe Deutsche Börse oder von deren Lizenzgebern, Forschungspartnern oder Datenlieferanten unterstützt und STOXX, die Gruppe Deutsche Börse und deren Lizenzgeber, Forschungspartner oder Datenlieferanten übernehmen keinerlei Gewährleistung und schliessen jegliche Haftung (aus fahrlässigem sowie aus anderem Verhalten) diesbezüglich generell aus und im speziellen in Bezug auf jegliche Fehler, Unterlassungen oder Störungen des EURO STOXX 50®,des STOXX 50®, des STOXX® 600 und seine Marken sowie die entsprechenden Supersector Indizes des STOXX® 600-Performanceindex, des STOXX® Europe 600 Oil & Gas, des STOXX® Europe 600 Basic Resources und des EURO STOXX 50® DVP oder der darin enthaltenen Daten. Der S&P 500 Index ist ein Produkt von S&P Dow Jones Indices LLC ("SPDJI") und wurde für den Gebrauch durch HSBC Trinkaus & Burkhardt AG ("Lizenznehmer") lizenziert.

Standard & Poor’s®, S&P® und S&P 500® sind eingetragene Handelsmarken von Standard & Poor’s Financial Services LLC ("S&P"), und Dow Jones® ist eine eingetragene Handelsmarke von Dow Jones Trademark Holdings LLC ("Dow Jones"). Diese Handelsmarken wurden für den Gebrauch durch SPDJI lizenziert und für bestimmte Zwecke von dem Lizenznehmer weiterlizenziert. Die Produkte von dem Lizenznehmer werden von SPDJI, Dow Jones, S&P oder ihren jeweiligen verbundenen Gesellschaften weder gesponsert noch indossiert, verkauft oder beworben, und keine dieser Parteien gibt eine Zusicherung in Bezug auf die Ratsamkeit einer Investition in diese/-s Produkt/-e ab und übernimmt auch keine Haftung für Fehler, Auslassungen oder Unterbrechungen des S&P 500 Index.

Nasdaq® und Nasdaq-100 Index® sind eingetragene Warenzeichen von Nasdaq, Inc. (gemeinsam mit den mit ihr verbundenen Gesellschaften als die "Gesellschaften" bezeichnet) und für die Nutzung durch die HSBC Trinkaus & Burkhardt AG an diese lizenziert. Die Gesellschaften machen keine Aussage über die Rechtmäßigkeit oder die Eignung der

[1] Der Emittent ist berechtigt, die Wertpapiere mit unbestimmter Laufzeit (open end) insgesamt, aber nicht teilweise, zu kündigen. Details zur Kündigung durch den Emittenten sind in den allein maßgeblichen Wertpapierbedingungen geregelt.

[2] Transaktionskosten und Ihr Depotpreis (Beispielrechnung in den Wichtigen Hinweisen) sind in der Darstellung nicht berücksichtigt und wirken sich negativ auf die Wertentwicklung der Anlage aus.

Lesen Sie bitte die Wichtigen Hinweise, einschließlich der Werbehinweise, im Anschluss an das Impressum.

Wertpapiere. Die Wertpapiere werden von den Gesellschaften weder begeben, empfohlen, verkauft oder beworben. **DIE GESELLSCHAFTEN ÜBERNEHMEN KEINE GEWÄHRLEISTUNG UND ÜBERNEHMEN KEINE HAFTUNG IM ZUSAMMENHANG MIT DEN WERTPAPIEREN**.

Der "Dow Jones Industrial Average" ist ein Produkt von S&P Dow Jones Indices LLC ("SPDJI") und wurde für den Gebrauch durch HSBC Trinkaus & Burkhardt AG ("Lizenznehmer") lizenziert. Standard & Poor's® und S&P® sind eingetragene Handelsmarken von Standard & Poor's Financial Services LLC ("S&P"), und DJIA®, The Dow®, Dow Jones® und Dow Jones Industrial Average sind Handelsmarken von Dow Jones Trademark Holdings LLC ("Dow Jones"). Diese Handelsmarken wurden für den Gebrauch durch SPDJI lizenziert und für bestimmte Zwecke von dem Lizenznehmer weiterlizenziert. Die Produkte von dem Lizenznehmer werden von SPDJI, Dow Jones, S&P oder ihren jeweiligen verbundenen Gesellschaften weder gesponsert noch indossiert, verkauft oder beworben, und keine dieser Parteien gibt eine Zusicherung in Bezug auf die Ratsamkeit einer Investition in diese/-s Produkt/-e ab und übernimmt auch keine Haftung für Fehler, Auslassungen oder Unterbrechungen des Dow Jones Industrial Average.

Der Nikkei Stock Average ("Index") ist geistiges Eigentum der Nihon Keizai Shimbun, Inc. (der "Indexsponsor"). "Nikkei", "Nikkei Stock Average" und "Nikkei 225" sind Marken des Indexsponsor. Der Indexsponsor behält sich alle Rechte, einschließlich des Copyright, an dem Index vor. Die hierin dargestellten Wertpapiere werden von der SWX Swiss Exchange weder unterstützt, abgetreten, verkauft noch beworben. Jegliche Haftung ist ausgeschlossen. Der SMI® ist eine eingetragene Marke der SWX Swiss Exchange, deren Verwendung lizenzpflichtig ist.

Mitglied im DDV

Deutscher Derivate Verband

[1] Der Emittent ist berechtigt, die Wertpapiere mit unbestimmter Laufzeit (open end) insgesamt, aber nicht teilweise, zu kündigen. Details zur Kündigung durch den Emittenten sind in den allein maßgeblichen Wertpapierbedingungen geregelt.

[2] Transaktionskosten und Ihr Depotpreis (Beispielrechnung in den Wichtigen Hinweisen) sind in der Darstellung nicht berücksichtigt und wirken sich negativ auf die Wertentwicklung der Anlage aus.

Lesen Sie bitte die Wichtigen Hinweise, einschließlich der Werbehinweise, im Anschluss an das Impressum.