Daily Trading

Gold (Daily)
Gold-Silber-Ratio (Monthly)
Silber (Annually)
Silber (Semi-annually)
Silber (Monthly)
und weitere...

Der tägliche Newsletter mit technischen Analysen

Stand: Dienstag, 21.12.2021, 08:00 Uhr

Saisonalität – 2022 einer der Hoffnungsschimmer

Bei unserem großen, technischen Jahresausblick darf der Blick auf die zyklischen bzw. saisonalen Rahmenbedingungen nicht fehlen. Angelehnt an den US-Präsidentschaftszyklus wollen wir unter die Lupe nehmen, wie sich der Goldpreis typischerweise in Zwischenwahljahren der USA schlägt. Um es vorweg zu nehmen: Der durchschnittliche Verlauf aller US-Zwischenwahljahre seit 1974 hat mit einem Kursplus von über 17 % Einiges zu bieten. Allerdings warnen wir an dieser Stelle stets davor, diese Performance einfach eins zu eins auf das neue Jahr 2022 zu übertragen. Vielmehr liefert der seasonal Chart Hinweise darauf, wann Anleger mit saisonalem Rückenwind rechnen können bzw. wann der Wind auch mal von vorne kommt. In das kommende Zwischenwahljahr startet das Edelmetall typischerweise sehr dynamisch, wobei die Goldrally bis in den Mai anhält (siehe Chart). Danach schließt sich bis zum Halbjahreswechsel eine Korrektur an, ehe ab Juli die saisonal beste Phase des Jahres einsetzt. Dieser zweite Aufwärtsimpuls hält bis zum Jahresultimo an und wird lediglich von einer Seitwärtsphase im Oktober/November unterbrochen. Die saisonalen Vorgaben für 2022 passen also bestens zu den konstruktiven Mustern in den eigentlichen Chartverläufen.

Gold (Daily)

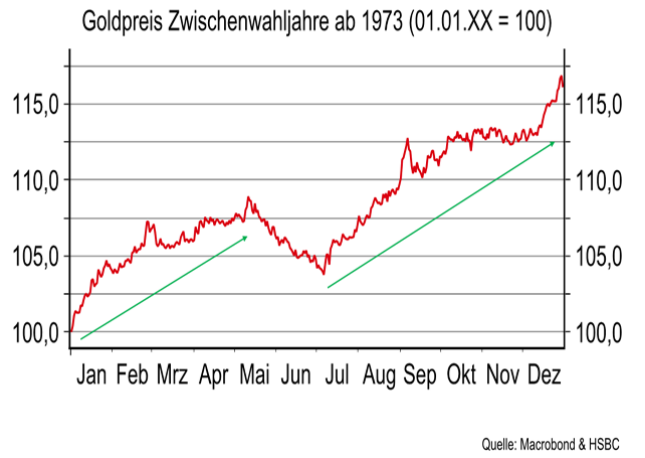

Quelle: Macrobond, HSBC / 5-Jahreschart im Anhang

Ausgewählte Open End-Turbo-Optionsscheine

Basiswert	WKN	Options-scheintyp	Einlösungstermin	Basispreis	Knock- out Barriere	Bezugs-verhältnis	Ref-Kurs	Geldkurs	Briefkurs	Hebel
Gold	TR5CVZ	Call	open end[1]	1329,1311 USD	1329,1311 USD	0,01	1789,30 USD	4,09 EUR	4,10 EUR	3,87
Gold	TT274J	Put	open end[1]	2262,7258 USD	2262,7258 USD	0,01	1789,30 USD	4,21 EUR	4,22 EUR	3,76

Gold-Silber-Ratio (Monthly)

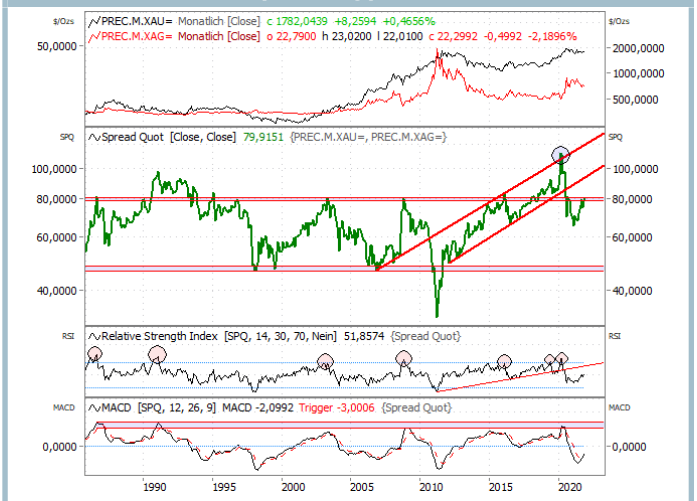

Quelle: Refinitiv, tradesignal[2] / 5-Jahreschart im Anhang

Goldener Teilzyklus?

Der angestellte Verlaufsvergleich besitzt aber noch eine weitere Dimension. Wenn Investoren über den Tellerrand hinausblicken und bereits jetzt das übernächste Jahr 2023 ins Kalkül miteinbeziehen, dann gilt es, ein für den Goldpreis ebenfalls sehr konstruktiv ausfallendes Vorwahljahr im Hinterkopf zu behalten. Innerhalb des vier Jahre umspannenden US-Präsidentschaftszyklus stellen das anstehende Zwischenwahl- und das folgende Vorwahljahr die beiden besten Teilabschnitte dar. Gemessen an den durchschnittlichen Verläufen seit Beginn der 1970er-Jahre hat das Edelmetall nun also gewissermaßen die „goldene“ Hälfte des Präsidentschaftszyklus vor der Brust. Nach diesen saisonalen Überlegungen wollen wir nun eine relative anstellen: Der Ratio-Chart zwischen dem Gold- und dem Silberpreis hat 2021 einen Pullback an die historisch höchst relevante Widerstandszone bei rund 80 vollzogen. Insgesamt bestehen damit gute Chancen, dass sich der scharfe „U-Turn“ des Vorjahres fortsetzen wird. Im historischen Kontext handelt es sich um ein attraktives relatives Einstiegsniveau. Investoren können also neue Silberengagements in Erwägung ziehen, zumal es dem Silberpreis in einer generellen Edelmetallhaussephase tendenziell leichter fällt, den Goldpreis zu schlagen.

[1] Der Emittent ist berechtigt, die Wertpapiere mit unbestimmter Laufzeit (open end) insgesamt, aber nicht teilweise, zu kündigen. Details zur Kündigung durch den Emittenten sind in den allein maßgeblichen Wertpapierbedingungen geregelt.

[2] Transaktionskosten und Ihr Depotpreis (Beispielrechnung in den Wichtigen Hinweisen) sind in der Darstellung nicht berücksichtigt und wirken sich negativ auf die Wertentwicklung der Anlage aus.

Lesen Sie bitte die Wichtigen Hinweise, einschließlich der Werbehinweise, im Anschluss an das Impressum.

Daily Trading

Gold (Daily)
Gold-Silber-Ratio (Monthly)
Silber (Annually)
Silber (Semi-annually)
Silber (Monthly)
und weitere...

Der tägliche Newsletter mit technischen Analysen

Stand: Dienstag, 21.12.2021, 08:00 Uhr

Die entscheidenden Langfristmarken

Das ist die perfekte Überleitung zur Analyse des „Gold des kleinen Mannes“. “Erkläre die Vergangenheit, erkenne die Gegenwart, sage die Zukunft voraus!“ Dieser hippokratische Anspruch gilt natürlich auch für Technische Analysten – gerade bei der Erstellung des Jahresausblicks. In Bezug auf den Silberpreis wird diesem hehren Ziel vor allem die höchste aller Zeitebenen gerecht. So werden auf Jahresbasis alle wichtigen Chartmarken bestätigt bzw. untermauert. Doch der Reihe nach: Während auf der Oberseite das Jahreshoch bei 30 USD punktgenau mit dem Pendant des Vorjahres zusammenfällt, sorgt das Jahrestief (21,39 USD) für einen lehrbuchmäßigen Pullback an die alten Ausbruchsmarken bei gut 21 USD und damit für eine Bestätigung der vorangegangenen langfristigen Bodenbildung (siehe Chart). Dazwischen liegt in der ganz langfristigen Betrachtung viel „charttechnisches Niemandsland“, wenngleich die erneute Kursschwäche zum Jahresende für einen Wermutstropfen sorgt. Deshalb bietet sich die Marke von 21 USD weiter als „Katastrophenstopp“ an. Dagegen würde bei einem Spurt über die jüngsten beiden Wochenhochs bei 30 USD ein prozyklisches Investmentkaufsignal entstehen.

Silber (Annually)

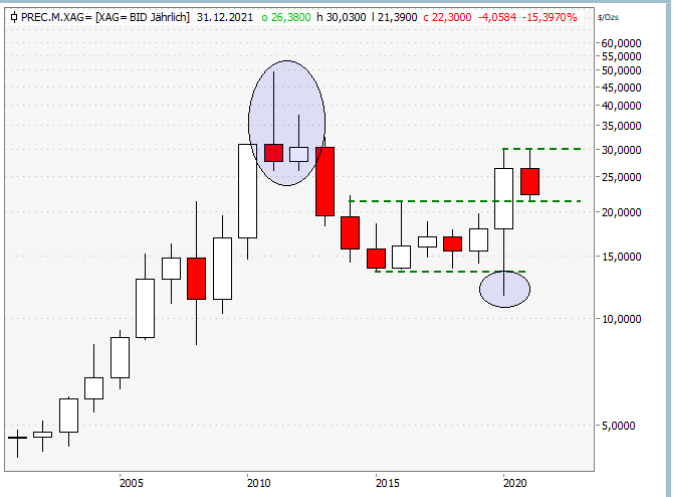

Quelle: Refinitiv, tradesignal² / 5-Jahreschart im Anhang

Ausgewählte Open End-Turbo-Optionsscheine

Basiswert	WKN	Options-scheintyp	Einlösungstermin	Basispreis	Knock- out Barriere	Bezugs-verhältnis	Ref-Kurs	Geldkurs	Briefkurs	Hebel
Silber	TT2AXE	Call	open end¹	16,7633 USD	16,7633 USD	0,10	22,26 USD	0,49 EUR	0,50 EUR	3,95
Silber	TT7PK4	Put	open end¹	27,7655 USD	27,7655 USD	0,10	22,26 USD	0,49 EUR	0,50 EUR	3,95

Silber (Semi-annually)

Quelle: Refinitiv, tradesignal² / 5-Jahreschart im Anhang

26 USD-Marke: Startschuss für die Bullen?

Nachdem wir anhand des Jahrescharts die ganz großen Leitplanken abgesteckt haben, brechen wir im nächsten Schritt zur Feinjustierung die Zeitebene herunter. Im 6-Monats-Bereich werden einerseits die bereits diskutierten Triggermarken bestätigt, andererseits lässt sich anhand dieses Charts die Bedeutung der Marke von 26 USD vertiefen. Im zu Ende gehenden Jahr hat sich der Silberpreis immer wieder mit diesem Niveau auseinandergesetzt – und auch der Jahresschlusskurs 2020 wurde hier ausgeprägt. Zusammen mit den Tiefpunkten der Jahre 2011/12 entsteht hier demnach ein früherer Signalgeber, zumal oberhalb der Marke von 26,76 USD auch die jüngste Halbjahreskerze nach oben aufgelöst wäre. Einen solchen Befreiungsschlag definieren wir deshalb als Katalysator für einen Anlauf auf die Hochs vom August 2020 und Februar 2021 bei 30 USD. Das zuletzt genannte Level definiert gleichzeitig die obere Begrenzung einer großen Schiebezone der letzten anderthalb Jahre. Entsprechend würde ein neues Verlaufshoch für ein prozyklisches Investmentkaufsignal und ein kalkulatorisches Kursziel von gut 38 USD sorgen, welches recht gut mit dem Hoch vom Februar 2021 bei 37,46 USD harmoniert.

¹ Der Emittent ist berechtigt, die Wertpapiere mit unbestimmter Laufzeit (open end) insgesamt, aber nicht teilweise, zu kündigen. Details zur Kündigung durch den Emittenten sind in den allein maßgeblichen Wertpapierbedingungen geregelt.
² Transaktionskosten und Ihr Depotpreis (Beispielrechnung in den Wichtigen Hinweisen) sind in der Darstellung nicht berücksichtigt und wirken sich negativ auf die Wertentwicklung der Anlage aus.
Lesen Sie bitte die Wichtigen Hinweise, einschließlich der Werbehinweise, im Anschluss an das Impressum.

Daily Trading

Gold (Daily)
Gold-Silber-Ratio (Monthly)
Silber (Annually)
Silber (Semi-annually)
Silber (Monthly)
und weitere...

Der tägliche Newsletter mit technischen Analysen

Stand: Dienstag, 21.12.2021, 08:00 Uhr

Ein schmaler Grat – Aber: S-K-S plus Flagge möglich

Der Heikin-Ashi-Chart des Silberpreises bestätigt aber nicht nur die Signifikanz eines der wichtigsten Trigger auf der Oberseite, auch unter Risikogesichtspunkten halten wir die Verknüpfung unterschiedlicher Chartarten für sehr hilfreich. Schließlich liefert eine HA-Unterstützung ein letztes Argument für die Kumulationsunterstützung bei 21 USD. Ein weiteres Puzzleteil, an dem Anleger den strategischen Charakter der Bastion bei 21 USD festmachen können. Zur Feinjustierung der bisherigen Aussagen ziehen wir den Wochenchart des Edelmetalls heran. Die Tiefs bei 22,50/21,39/22,01 USD bilden in dieser Zeitebene eine potenzielle, inverse Schulter-Kopf-Schulter-Formation, deren Nackenlinie fast punktgenau mit der 50-Wochen-Linie (akt. bei 25,22 USD) zusammenfällt. Vor diesem Hintergrund würde eine abgeschlossene Trendwende ein kalkulatorisches Anschlusspotential von 3,50 USD bereithalten. Ausreichend, um die o. g. Signalmarke bei gut 26 USD ebenfalls zu überwinden und um die seit Februar bestehende Korrekturflagge (obere Begrenzung akt. bei 26,40 USD) „bullish“ aufzulösen. Eine abgeschlossene Flagge liefert wiederum einen wichtigen Fingerzeig in Sachen „neues Mehrjahreshoch“ oberhalb der Marke von 30 USD.

Silber (Monthly)

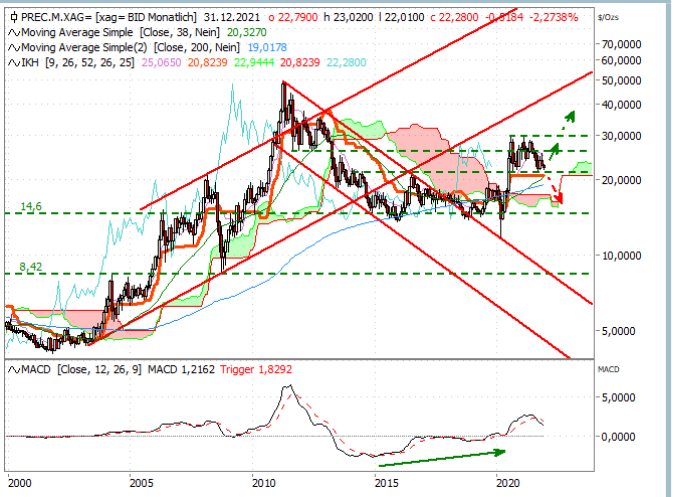

Quelle: Refinitiv, tradesignal² / 5-Jahreschart im Anhang

Ausgewählte Open End-Turbo-Optionsscheine

Basiswert	WKN	Options-scheintyp	Einlösungstermin	Basispreis	Knock- out Barriere	Bezugs-verhältnis	Ref-Kurs	Geldkurs	Briefkurs	Hebel
Silber	TT2TT4	Call	open end¹	18,459 USD	18,459 USD	1,00	22,3875 USD	3,50 EUR	3,51 EUR	5,66
Silber	TT773J	Put	open end¹	26,1216 USD	26,1216 USD	1,00	22,3875 USD	3,36 EUR	3,37 EUR	5,89

Philadelphia Gold Silver Index (Monthly)

Quelle: Refinitiv, tradesignal² / 5-Jahreschart im Anhang

Minentitel: Pullback – zum Zweiten!

Die bisher beschriebenen saisonalen Einflussfaktoren sowie die charttechnische Ausgangslage der Edelmetalle stellen eine Steilvorlage für den Philadelphia Gold Silver Index dar. Zur Wahrheit gehört allerdings auch, dass eine konstruktive Entwicklung den Minentiteln gut zu Gesicht stehen würde, denn das Jahr 2021 war auch für den Sektor ein Verlustgeschäft. Durch die technische Brille betrachtet, sorgen die Jahrestiefs vom September/Oktober bei 117 Punkten allerdings für einen lehrbuchmäßigen Pullback an die Nackenzone der langjährigen Bodenbildung seit dem Frühjahr 2013 (siehe Chart). Mit anderen Worten: Die vorangegangene, untere Umkehr wird bestätigt. Um über den erfolgreichen Rücksetzer hinaus in die Erfolgsspur zurückzukehren ist ein Sprung über den Kreuzwiderstand bei rund 135 Punkten nötig. Hier fallen verschiedene Tiefs mit einem Fibonacci-Level (133 Punkte) und dem Korrekturtrend seit Juni (im Januar bei 137 Punkten) zusammen. Gelingt der Befreiungsschlag, definieren die Hochpunkte bei 165/167 Punkten ein erstes Etappenziel. Das langfristige Kursziel aus der mehrjährigen Bodenbildung lässt sich sogar auf rund 190 Punkte taxieren.

¹ Der Emittent ist berechtigt, die Wertpapiere mit unbestimmter Laufzeit (open end) insgesamt, aber nicht teilweise, zu kündigen. Details zur Kündigung durch den Emittenten sind in den allein maßgeblichen Wertpapierbedingungen geregelt.

² Transaktionskosten und Ihr Depotpreis (Beispielrechnung in den Wichtigen Hinweisen) sind in der Darstellung nicht berücksichtigt und wirken sich negativ auf die Wertentwicklung der Anlage aus.

Lesen Sie bitte die Wichtigen Hinweise, einschließlich der Werbehinweise, im Anschluss an das Impressum.

Daily Trading

Gold (Daily)
Gold-Silber-Ratio (Monthly)
Silber (Annually)
Silber (Semi-annually)
Silber (Monthly)
und weitere...

Der tägliche Newsletter mit technischen Analysen

Stand: Dienstag, 21.12.2021, 08:00 Uhr

Kursziel 190 Punkte?

Die zuletzt beschriebene Zielmarke harmoniert zum einen bestens mit der 261,8%-Fibonacci-Projektion des 2020-Rückschlags (196 Punkte) und zum anderen mit dem Hoch vom September 2012 (197 Punkte). Auf diesem Niveau entsteht also ein wichtiges Anlaufbündel. Besonders hervorheben möchten wir die relative Perspektive der Minenaktien: Im Vergleich zum Goldpreis, liegt der Bruch des seit Anfang 2006 bestehenden Abwärtstrends vor, der im September lehrbuchmäßig zurückgetestet wurde. Wenngleich Trends im Ratio-Chart oftmals stabiler sind als ihre Pendants im eigentlichen Chartverlauf, so ist es doch alles andere als alltäglich, dass derart alte Trends zu den Akten gelegt werden. Übergeordnet arbeitet der Philadelphia Gold-/Silver-Index auch auf relativer Basis an einer Bodenbildung. Gelingt der Sprung über die Nackenlinie in Form der relativen Hochpunkte der Jahre 2014, 2016 und 2021, wäre die untere Umkehr seit 2013 im Verhältnischart endgültig geglückt (siehe Chart). Im Erfolgsfall dürften sich die im Philadelphia Gold-/Silver Index zusammengefassten Minenaktien in Zukunft besser als der Goldpreis entwickeln. Aufgrund der guten Chartperspektiven bietet der Edelmetallsektor Investoren eine echte Diversifikationsmöglichkeit.

Ratio Phil. Gold Silver Index/Goldpreis (Monthly)

Quelle: Refinitiv, tradesignal² / 5-Jahreschart im Anhang

CRB TR Index (Monthly)

Quelle: Refinitiv, tradesignal² / 5-Jahreschart im Anhang

Die zwei „T´s“ – Trendbruch plus Trendwende

Als Einstieg in den Rohstoff-Komplex wählen wir den CRB TR Index. Der langfristige Gezeitenwandel lässt sich anhand des breiten Rohstoffbarometers lehrbuchmäßig aufzeigen. So sorgt der Spurt vom Mai 2021 über die Marke von 210 Punkten endgültig für das Vorliegen der sog. „zwei T’s“ – Trendwende plus Trendbruch! Gemeint ist der Bruch des Baissetrends seit 2008 (akt. bei 188 Punkten) sowie der Abschluss der Bodenbildung seit 2015. In der Konsequenz liegen zwei wesentliche Voraussetzungen für eine nachhaltige Wende zum Besseren vor. Da der Kurseinbruch des Jahres 2020 zudem eine „V-Formation“ darstellt, liegt sogar ein weiteres Umkehrmuster vor. Obwohl der steile Kursanstieg seit dem Frühjahr 2020 bzw. der heißgelaufene RSI eine temporäre Verschnaufpause nahelegen, dürfte sich perspektivisch die eingeläutete Rohstoff-Rally fortsetzen. Schließlich ergibt sich aus der Höhe der beschriebenen Umkehrformationen ein Kursziel von knapp 300 Punkten. Knapp darunter (289 Punkte) hätte das Rohstoffbarometer zudem 50 % der gesamten Baisse von Sommer 2008 bis zum Frühjahr 2020 korrigiert. Unter strategischen Gesichtspunkten war 2021 ein echter „game changer“, denn der diskutierte Befreiungsschlag hat die Baisse der letzten 13 Jahre beendet.

[1] Der Emittent ist berechtigt, die Wertpapiere mit unbestimmter Laufzeit (open end) insgesamt, aber nicht teilweise, zu kündigen. Details zur Kündigung durch den Emittenten sind in den allein maßgeblichen Wertpapierbedingungen geregelt.
[2] Transaktionskosten und Ihr Depotpreis (Beispielrechnung in den Wichtigen Hinweisen) sind in der Darstellung nicht berücksichtigt und wirken sich negativ auf die Wertentwicklung der Anlage aus.
Lesen Sie bitte die Wichtigen Hinweise, einschließlich der Werbehinweise, im Anschluss an das Impressum.

Daily Trading

Gold (Daily)
Gold-Silber-Ratio (Monthly)
Silber (Annually)
Silber (Semi-annually)
Silber (Monthly)
und weitere...

Der tägliche Newsletter mit technischen Analysen

Stand: Dienstag, 21.12.2021, 08:00 Uhr

Diese Marken sollten Sie 2022 im Blick haben

Aufgrund der großen Trendwende sendet der Kursverlauf des CRB TR Index die Botschaft, dass die aufflammende Inflation möglicherweise nicht so vorübergehend und transitorisch sein wird, wie es die Mehrzahl der Marktteilnehmer derzeit erwartet. Vielmehr dürften Preissteigerungen als wichtiges Anlagethema Investoren 2022 erhalten bleiben. Diese Gefahr spiegelt auch der Chartverlauf des Ölpreises wider. Aufgrund der spektakulären „selling climax“ mit negativen WTI-Notierungen im Frühjahr 2020 sowie einer geringen Erwartungshaltung sahen wir beim „Schwarzen Gold“ vor Jahresfrist Erholungspotenzial. Damit haben wir einen Prognosetreffer gelandet, welcher aus charttechnischer Sicht ebenfalls zum Bruch des langfristigen Baissetrends seit 2008 (akt. bei 55,16 USD) bzw. zur Ausbildung einer nicht ganz idealtypischen, inversen Schulter-Kopf-Schulter-Formation führt. In diesem Zusammenhang steckt die fallende Nackenzone der unteren Umkehr (akt. bei 62,43 USD) ein strategisches Absicherungsniveau ab. Ohne deren Rebreak müssen Anleger von einer gleichermaßen intakten wie nachhaltigen Trendwende des Ölpreises ausgehen. Oberhalb der beiden Herbsthochs bei rund 85 USD wäre sogar „charttechnischer Raum“, um in dreistellige Kursnotierungen vorzustoßen.

WTI Crude Future (Kontrakt Feb 22) (Monthly)

Quelle: Refinitiv, tradesignal² / 5-Jahreschart im Anhang

Ausgewählte Open End-Turbo-Optionsscheine

Basiswert	WKN	Options-scheintyp	Einlösungstermin	Basispreis	Knock- out Barriere	Bezugs-verhältnis	Ref-Kurs	Geldkurs	Briefkurs	Hebel
WTI Crude Future (Kontrakt Feb 22)	TT5DC8	Call	open end[1]	49,5558 USD	49,5558 USD	0,10	69,025 USD	1,75 EUR	1,76 EUR	3,48
WTI Crude Future (Kontrakt Feb 22)	TT6067	Put	open end[1]	83,653 USD	83,653 USD	0,10	69,42 USD	1,30 EUR	1,31 EUR	4,70

Gold (Monthly)

Quelle: Refinitiv, tradesignal² / 5-Jahreschart im Anhang

Ablaufplan Zwanzig-Zweiundzwanzig

Von Jahresbeginn an steht die Börsenampel für die Edelmetalle „auf grün“. Neben dem verschachtelten Kursmuster profitiert der Goldpreis dabei möglicherweise vom typischen Verlauf des „US-Zwischenwahljahres“. Innerhalb des Präsidentschaftszyklus handelt es sich sogar um den besten Teilabschnitt. Nach der Enttäuschung des Jahres 2021 könnten die Edelmetalle dieses Mal also positiv überraschen. Während wir beim Silberpreis deshalb ein neues Mehrjahreshoch jenseits der 30er-Marke für realistisch halten, ist beim Goldpreis sogar ein Spurt über das bisherige Allzeithoch vom August 2020 bei 2.072 USD möglich. Obwohl die (Chart-)bilder derzeit recht konstruktiv erscheinen, möchten wir Investoren an ein altes Schiller-Zitat erinnern, wonach nur ein verzweifelter Spieler alles auf einen Wurf setzt! Im Rohstoffbereich haben 2021 zum Teil große, strategische Trendwenden stattgefunden. Der Preisdruck von dieser Seite sollte Investoren somit auch 2022 begleiten. „Erfahrungen nennt man die Summe aller Irrtümer.“ Mit einem gesunden Maß an Selbstreflektion werden wir deshalb unseren Fahrplan regelmäßig mit den 2022er-Realitäten abgleichen. Die Feinjustierung der entscheidenden Trends nehmen wir unterjährig im „HSBC Daily Trading“ vor – versprochen.

[1] Der Emittent ist berechtigt, die Wertpapiere mit unbestimmter Laufzeit (open end) insgesamt, aber nicht teilweise, zu kündigen. Details zur Kündigung durch den Emittenten sind in den allein maßgeblichen Wertpapierbedingungen geregelt.

[2] Transaktionskosten und Ihr Depotpreis (Beispielrechnung in den Wichtigen Hinweisen) sind in der Darstellung nicht berücksichtigt und wirken sich negativ auf die Wertentwicklung der Anlage aus.

Lesen Sie bitte die Wichtigen Hinweise, einschließlich der Werbehinweise, im Anschluss an das Impressum.

HSBC

Daily Trading

Gold (Daily)
Gold-Silber-Ratio (Monthly)
Silber (Annually)
Silber (Semi-annually)
Silber (Monthly)
und weitere...

Der tägliche Newsletter mit technischen Analysen

Stand: Dienstag, 21.12.2021, 08:00 Uhr

Aktuelle Neuemissionen

> weitere Neuemissionen <

X-Open End-Turbos (11) Open End-Turbos (609) Turbo-Optionsscheine (54) X-Turbos (28)

Ausgewählte Neuemissionen

Basiswert	WKN	Typ	Fälligkeit	Knock-out-Barriere	Produktart
Silber	HG0BTQ	Put	open end[1]	150000,00 USD	Open End-Turbo-Optionsschein
Gold	HG0BTM	Put	open end[1]	150000,00 USD	Open End-Turbo-Optionsschein
Gold	HG0BTK	Put	open end[1]	150000,00 USD	Open End-Turbo-Optionsschein
Gold	HG0BTJ	Put	open end[1]	150000,00 USD	Open End-Turbo-Optionsschein
Brent Crude Future (Kontrakt Feb 22)	HG0BTU	Put	open end[1]	150000,00 USD	Open End-Turbo-Optionsschein
Silber	HG0BTR	Put	open end[1]	150000,00 USD	Open End-Turbo-Optionsschein
WTI Crude Future (Kontrakt Feb 22)	HG0BU1	Put	open end[1]	70,3959 USD	Open End-Turbo-Optionsschein
WTI Crude Future (Kontrakt Feb 22)	HG0BU2	Put	open end[1]	71,3959 USD	Open End-Turbo-Optionsschein
	HG0BSE		open end[1]		Open End-Turbo-Optionsschein
	HG0BSF		open end[1]		Open End-Turbo-Optionsschein

Basiswert	WKN	Typ	Fälligkeit	Knock-out-Barriere	Produktart
	HG0BSC		open end[1]		Open End-Turbo-Optionsschein
	HG0BSD		open end[1]		Open End-Turbo-Optionsschein
	HG0BSA		open end[1]		Open End-Turbo-Optionsschein
	HG0BSB		open end[1]		Open End-Turbo-Optionsschein
	HG0BSM		open end[1]		Open End-Turbo-Optionsschein
	HG0BSL		open end[1]		Open End-Turbo-Optionsschein
	HG0BSK		open end[1]		Open End-Turbo-Optionsschein
	HG0BSJ		open end[1]		Open End-Turbo-Optionsschein
	HG0BSG		open end[1]		Open End-Turbo-Optionsschein
	HG0BSH		open end[1]		Open End-Turbo-Optionsschein

Ausgewählte Termine

Datum	Uhrzeit	Land / Unternehmen	Anlass
21.12.2021	08:00	Deutschland	Gfk Verbrauchervertrauen

[1] Der Emittent ist berechtigt, die Wertpapiere mit unbestimmter Laufzeit (open end) insgesamt, aber nicht teilweise, zu kündigen. Details zur Kündigung durch den Emittenten sind in den allein maßgeblichen Wertpapierbedingungen geregelt.

[2] Transaktionskosten und Ihr Depotpreis (Beispielrechnung in den Wichtigen Hinweisen) sind in der Darstellung nicht berücksichtigt und wirken sich negativ auf die Wertentwicklung der Anlage aus.

Lesen Sie bitte die Wichtigen Hinweise, einschließlich der Werbehinweise, im Anschluss an das Impressum.

Daily Trading

Gold (Daily)
Gold-Silber-Ratio (Monthly)
Silber (Annually)
Silber (Semi-annually)
Silber (Monthly)
und weitere...

Der tägliche Newsletter mit technischen Analysen

Stand: Dienstag, 21.12.2021, 08:00 Uhr

Ausgewählte Knock-out Produkte (nach Hebel)

Basiswert	WKN	Typ	Knock-out-Barriere	Briefkurs	Hebel
Nasdaq-100 Index®	TT9GUT	Call	15358,1207 Pkt	4,36 EUR	32,18
Amazon.com	HG0BKR	Put	3383,1086 USD	0,06 EUR	49,35
Amazon.com	TT86HZ	Call	3294,9126 USD	0,06 EUR	49,35
10 Year T-Note Future (Kontrakt Mar 22)	TT05PF	Put	133,7413 %	2,42 EUR	48,01
Nasdaq-100 Index®	HG0BBS	Put	15928,0217 Pkt	1,26 EUR	111,34

Basiswert	WKN	Typ	Knock-out-Barriere	Briefkurs	Hebel
Dow Jones Industrial Average®	TT9TJ0	Call	34286,8162 Pkt	8,66 EUR	36,05
Intel	TT9ZR4	Call	48,953 USD	0,09 EUR	48,86
10 Year T-Note Future (Kontrakt Mar 22)	TR7RRN	Call	128,4999 %	2,30 EUR	50,52

Impressum und Kontakt

Herausgeber:

HSBC Trinkaus & Burkhardt AG
Matthias Hüppe (v.i.S.d.P.)
Hansaallee 3
40549 Düsseldorf

kostenlose Infoline: 0800 / 4000 910
aus dem Ausland: 00800 / 4000 9100
Telefax: +49(0)211 / 910- 9 1936
E-Mail: zertifikate@hsbc.de
Internet: www.hsbc-zertifikate.de

Technische Analysen: Jörg Scherer

Mitglieder des Vorstandes:

N. Salsano
Dr. R. Apenbrink
Dr. A. Kamp
T. Runge
N. Speer

Aufsichtsbehörden:

Bundesanstalt für
Finanzdienstleistungsaufsicht
Graurheindorferstr. 108
53117 Bonn
und
Marie-Curie-Straße 24 - 28
60439 Frankfurt am Main

Europäische Zentralbank
Sonnemannstraße 20
60314 Frankfurt am Main

Handelsregistereintragung: Amtsgericht Düsseldorf,
Handelsregister-Nr.: HRB 54447

USt-ID-Nr.: DE 121310482

HSBC Trinkaus & Burkhardt AG wird beaufsichtigt durch die Bundesanstalt für Finanzdienstleistungsaufsicht. HSBC Trinkaus & Burkhardt AG unterhält eine Complianceorganisation zu Erkennung und Regelung möglicher Interessenkonflikte im Zusammenhang mit den Researchaktivitäten der Bank.

[1] Der Emittent ist berechtigt, die Wertpapiere mit unbestimmter Laufzeit (open end) insgesamt, aber nicht teilweise, zu kündigen. Details zur Kündigung durch den Emittenten sind in den allein maßgeblichen Wertpapierbedingungen geregelt.

[2] Transaktionskosten und Ihr Depotpreis (Beispielrechnung in den Wichtigen Hinweisen) sind in der Darstellung nicht berücksichtigt und wirken sich negativ auf die Wertentwicklung der Anlage aus.

Lesen Sie bitte die Wichtigen Hinweise, einschließlich der Werbehinweise, im Anschluss an das Impressum.

Werbung

HSBC

Daily Trading

Gold (Daily)
Gold-Silber-Ratio (Monthly)
Silber (Annually)
Silber (Semi-annually)
Silber (Monthly)
und weitere...

Der tägliche Newsletter mit technischen Analysen

Stand: Dienstag, 21.12.2021, 08:00 Uhr

5-Jahreschart Gold

Quelle: Refinitiv, tradesignal²

5-Jahreschart Philadelphia Gold Silver Index

Quelle: Refinitiv, tradesignal²

5-Jahreschart Silber

Quelle: Refinitiv, tradesignal²

5-Jahreschart CRB TR Index

Quelle: Refinitiv, tradesignal²

[1] Der Emittent ist berechtigt, die Wertpapiere mit unbestimmter Laufzeit (open end) insgesamt, aber nicht teilweise, zu kündigen. Details zur Kündigung durch den Emittenten sind in den allein maßgeblichen Wertpapierbedingungen geregelt.

[2] Transaktionskosten und Ihr Depotpreis (Beispielrechnung in den Wichtigen Hinweisen) sind in der Darstellung nicht berücksichtigt und wirken sich negativ auf die Wertentwicklung der Anlage aus.

Lesen Sie bitte die Wichtigen Hinweise, einschließlich der Werbehinweise, im Anschluss an das Impressum.

HSBC

Daily Trading

Gold (Daily)
Gold-Silber-Ratio (Monthly)
Silber (Annually)
Silber (Semi-annually)
Silber (Monthly)
und weitere...

Der tägliche Newsletter mit technischen Analysen

Stand: Dienstag, 21.12.2021, 08:00 Uhr

5-Jahreschart WTI Crude Future (Kontrakt Feb 22)

Quelle: Refinitiv, tradesignal²

[1] Der Emittent ist berechtigt, die Wertpapiere mit unbestimmter Laufzeit (open end) insgesamt, aber nicht teilweise, zu kündigen. Details zur Kündigung durch den Emittenten sind in den allein maßgeblichen Wertpapierbedingungen geregelt.

[2] Transaktionskosten und Ihr Depotpreis (Beispielrechnung in den Wichtigen Hinweisen) sind in der Darstellung nicht berücksichtigt und wirken sich negativ auf die Wertentwicklung der Anlage aus.

Lesen Sie bitte die Wichtigen Hinweise, einschließlich der Werbehinweise, im Anschluss an das Impressum.

Daily Trading

Gold (Daily)
Gold-Silber-Ratio (Monthly)
Silber (Annually)
Silber (Semi-annually)
Silber (Monthly)
und weitere...

Der tägliche Newsletter mit technischen Analysen

Stand: Dienstag, 21.12.2021, 08:00 Uhr

Wichtige Hinweise

Dieses Dokument wurde von HSBC Trinkaus & Burkhardt AG („HSBC Deutschland“) erstellt. Es ist nicht zur Verwendung in den USA oder gegenüber US-Staatsbürgern bestimmt.

Hierdurch wird kein Angebot zum Verkauf, Kauf oder zur Zeichnung von Wertpapieren, sonstigen Titeln oder dem Abschluss von derivativen Finanztransaktionen unterbreitet. Die hierin mitgeteilten Einschätzungen zu den Wertpapieren und sonstigen Titeln stellen auch keine Anlageempfehlungen dar.

Die von HSBC Deutschland in diesem Dokument gegebenen Informationen beruhen auf Quellen, die von HSBC Deutschland für zuverlässig erachtet werden, jedoch keiner neutralen Prüfung unterzogen wurden; HSBC Deutschland übernimmt keine Gewähr und keine Haftung für die Richtigkeit und Vollständigkeit der hierin enthaltenen Informationen. Die in dieser Präsentation vertretenen Meinungen stellen ausschließlich unsere Auffassung dar und können sich jederzeit ändern; solche Meinungsänderungen müssen nicht publiziert oder mitgeteilt werden.

Beispielrechnung Transaktionskosten und Depotpreis:
Transaktionskosten und Ihr Depotpreis (soweit diese anfallen) sind in den Charts nicht berücksichtigt und wirken sich negativ auf die Wertentwicklung der Anlage aus. Bei einer Anlagesumme von EUR 1.000,00 werden für den Erwerb und die Veräußerung Transaktionskosten i.H.v. jeweils z.B. 1,00 % sowie ein Depotpreis i.H.v. z. B. 0,5% p.a. berechnet (die tatsächlichen Entgelte ergeben sich aus dem Preis- und Leistungsverzeichnis Ihrer Bank). Die dargestellte Wertentwicklung verringert sich in diesem Beispiel bei einer unterstellten Haltedauer von fünf Jahren durch diese Entgelte um EUR 45,00. Die Wertentwicklung in der Vergangenheit ist kein verlässlicher Indikator für die Zukunft.

Bonitätsrisiko der HSBC:
Kunden sind dem Risiko ausgesetzt, dass die Kontrahentin (HSBC) ihre Verpflichtungen aus dem Produkt nicht erfüllt. Dieses Risiko besteht unter anderem im Falle einer Insolvenz, das heißt einer Zahlungsunfähigkeit oder Überschuldung, oder aufgrund einer behördlichen Anordnung von Abwicklungsmaßnahmen. Eine solche Anordnung durch eine Abwicklungsbehörde kann im Falle einer Krise der Kontrahentin auch zu einem früheren Zeitpunkt als dem Beginn eines eventuellen Insolvenzverfahrens ergehen. Dabei stehen der Abwicklungsbehörde umfangreiche Eingriffsbefugnisse zu. Unter anderem kann sie die Ansprüche der Anleger bis auf null herabsetzen, in Aktien der Kontrahentin umwandeln oder das Produkt beenden und Rechte der Anleger aussetzen. In allen vorgenannten Fällen ist ein Totalverlust der Ansprüche möglich.

Werbehinweise:
Die Basisprospekte sowie die Endgültigen Bedingungen und die Basisinformationsblätter erhalten Sie hier. Durch Eingabe der jeweiligen WKN in das Suchfeld oder über den Reiter „Produkte“ gelangen Sie zu der Einzelproduktansicht. Dort können unter „Downloads“ die entsprechenden Endgültigen Bedingungen zu den einzelnen Produkten, die die für das jeweilige Wertpapier allein geltenden Angebotsbedingungen inklusive der maßgeblichen Emissionsbedingungen enthalten, sowie die relevanten Basisinformationsblätter, abgerufen werden.

Die Billigung des Basisprospekts durch die BaFin ist nicht als ihre Befürwortung der angebotenen Wertpapiere zu verstehen. Wir empfehlen Interessenten und potenziellen Anlegern den Basisprospekt und die Endgültigen Bedingungen zu lesen, bevor sie eine Anlageentscheidung treffen, um sich möglichst umfassend zu informieren, insbesondere über die potenziellen Risiken und Chancen des Wertpapiers.

Die gemachten Angaben zur historischen Wertentwicklung der dargestellten Finanzprodukte/Finanzindizes sind kein verlässlicher Indikator für eine künftige Wertentwicklung. Soweit die dargestellten Finanzprodukte in einer anderen Währung als EUR notieren, kann die Rendite aufgrund von Währungsschwankungen steigen oder fallen.

Herausgeber: HSBC Trinkaus & Burkhardt AG, Hansaallee 3, 40549 Düsseldorf
Lizenzhinweise:
"DAX®", "TecDAX®","MDAX®", "VDAX-NEW®", "SDAX®", "DivDAX®", "ÖkoDAX®", "Entry Standard Index", "X-DAX®" und "GEX®" sind eingetragene Marken der Deutsche Börse AG. Diese Finanzinstrumente werden von der Deutsche Börse AG nicht gesponsert, gefördert, verkauft oder auf eine andere Art und Weise unterstützt.

Der EURO STOXX 50®, der STOXX 50®, der STOXX® 600 und seine Marken sowie die entsprechenden Supersector Indizes des STOXX® 600-Performanceindex, der STOXX® Europe 600 Oil & Gas, der STOXX® Europe 600 Basic Resources und der EURO STOXX 50® DVP sind das geistige Eigentum (inklusive registrierte Marken) der STOXX Limited, Zürich, Schweiz ("STOXX"), der Gruppe Deutsche Börse oder deren Lizenzgeber und wird unter einer Lizenz verwendet. Die Wertpapiere sind weder gefördert noch beworben, vertrieben oder in irgendeiner anderen Weise von STOXX, der Gruppe Deutsche Börse oder von deren Lizenzgebern, Forschungspartnern oder Datenlieferanten unterstützt und STOXX, die Gruppe Deutsche Börse und deren Lizenzgeber, Forschungspartner oder Datenlieferanten übernehmen keinerlei Gewährleistung und schliessen jegliche Haftung (aus fahrlässigem sowie aus anderem Verhalten) diesbezüglich generell aus und im speziellen in Bezug auf jegliche Fehler, Unterlassungen oder Störungen des EURO STOXX 50®,des STOXX 50®, des STOXX® 600 und seine Marken sowie die entsprechenden Supersector Indizes des STOXX® 600-Performanceindex, des STOXX® Europe 600 Oil & Gas, des STOXX® Europe 600 Basic Resources und des EURO STOXX 50® DVP oder der darin enthaltenen Daten. Der S&P 500 Index ist ein Produkt von S&P Dow Jones Indices LLC ("SPDJI") und wurde für den Gebrauch durch HSBC Trinkaus & Burkhardt AG ("Lizenznehmer") lizenziert.

Standard & Poor’s®, S&P® und S&P 500® sind eingetragene Handelsmarken von Standard & Poor’s Financial Services LLC ("S&P"), und Dow Jones® ist eine eingetragene Handelsmarke von Dow Jones Trademark Holdings LLC ("Dow Jones"). Diese Handelsmarken wurden für den Gebrauch durch SPDJI lizenziert und für bestimmte Zwecke von dem Lizenznehmer weiterlizenziert. Die Produkte von dem Lizenznehmer werden von SPDJI, Dow Jones, S&P oder ihren jeweiligen verbundenen Gesellschaften weder gesponsert noch indossiert, verkauft oder beworben, und keine dieser Parteien gibt eine Zusicherung in Bezug auf die Ratsamkeit einer Investition in diese/-s Produkt/-e ab und übernimmt auch keine Haftung für Fehler, Auslassungen oder Unterbrechungen des S&P 500 Index.

Nasdaq® und Nasdaq-100 Index® sind eingetragene Warenzeichen von Nasdaq, Inc. (gemeinsam mit den mit ihr verbundenen Gesellschaften als die "Gesellschaften" bezeichnet) und für die Nutzung durch die HSBC Trinkaus & Burkhardt AG an diese lizenziert. Die Gesellschaften machen keine Aussage über die Rechtmäßigkeit oder die Eignung der

[1] Der Emittent ist berechtigt, die Wertpapiere mit unbestimmter Laufzeit (open end) insgesamt, aber nicht teilweise, zu kündigen. Details zur Kündigung durch den Emittenten sind in den allein maßgeblichen Wertpapierbedingungen geregelt.

[2] Transaktionskosten und Ihr Depotpreis (Beispielrechnung in den Wichtigen Hinweisen) sind in der Darstellung nicht berücksichtigt und wirken sich negativ auf die Wertentwicklung der Anlage aus.

Lesen Sie bitte die Wichtigen Hinweise, einschließlich der Werbehinweise, im Anschluss an das Impressum.

Wertpapiere. Die Wertpapiere werden von den Gesellschaften weder begeben, empfohlen, verkauft oder beworben. **DIE GESELLSCHAFTEN ÜBERNEHMEN KEINE GEWÄHRLEISTUNG UND ÜBERNEHMEN KEINE HAFTUNG IM ZUSAMMENHANG MIT DEN WERTPAPIEREN**.

Der "Dow Jones Industrial Average" ist ein Produkt von S&P Dow Jones Indices LLC ("SPDJI") und wurde für den Gebrauch durch HSBC Trinkaus & Burkhardt AG ("Lizenznehmer") lizenziert. Standard & Poor's® und S&P® sind eingetragene Handelsmarken von Standard & Poor's Financial Services LLC ("S&P"), und DJIA®, The Dow®, Dow Jones® und Dow Jones Industrial Average sind Handelsmarken von Dow Jones Trademark Holdings LLC ("Dow Jones"). Diese Handelsmarken wurden für den Gebrauch durch SPDJI lizenziert und für bestimmte Zwecke von dem Lizenznehmer weiterlizenziert. Die Produkte von dem Lizenznehmer werden von SPDJI, Dow Jones, S&P oder ihren jeweiligen verbundenen Gesellschaften weder gesponsert noch indossiert, verkauft oder beworben, und keine dieser Parteien gibt eine Zusicherung in Bezug auf die Ratsamkeit einer Investition in diese/-s Produkt/-e ab und übernimmt auch keine Haftung für Fehler, Auslassungen oder Unterbrechungen des Dow Jones Industrial Average.

Der Nikkei Stock Average ("Index") ist geistiges Eigentum der Nihon Keizai Shimbun, Inc. (der "Indexsponsor"). "Nikkei", "Nikkei Stock Average" und "Nikkei 225" sind Marken des Indexsponsor. Der Indexsponsor behält sich alle Rechte, einschließlich des Copyright, an dem Index vor. Die hierin dargestellten Wertpapiere werden von der SWX Swiss Exchange weder unterstützt, abgetreten, verkauft noch beworben. Jegliche Haftung ist ausgeschlossen. Der SMI® ist eine eingetragene Marke der SWX Swiss Exchange, deren Verwendung lizenzpflichtig ist.

Mitglied im DDV

Deutscher Derivate Verband

[1] Der Emittent ist berechtigt, die Wertpapiere mit unbestimmter Laufzeit (open end) insgesamt, aber nicht teilweise, zu kündigen. Details zur Kündigung durch den Emittenten sind in den allein maßgeblichen Wertpapierbedingungen geregelt.

[2] Transaktionskosten und Ihr Depotpreis (Beispielrechnung in den Wichtigen Hinweisen) sind in der Darstellung nicht berücksichtigt und wirken sich negativ auf die Wertentwicklung der Anlage aus.

Lesen Sie bitte die Wichtigen Hinweise, einschließlich der Werbehinweise, im Anschluss an das Impressum.